

HODNOTENIE FAKÚLT VYSOKÝCH ŠKÔL 2012

Príloha:

**Grafy k jednotlivým indikátorom v rámci
skupín odborov (2009, 2010, 2011)**

*Akademická rankingová a ratingová agentúra (ARRA),
november 2012*



Akademická rankingová a ratingová agentúra

Obsah

1.	Vysvetlivky ku grafom	3
2.	Grafy po skupinách odborov	4
2.1	Skupina TECH	4
2.2	Skupina PRIR	23
2.3	Skupina MED	33
2.4	Skupina AGRO	43
2.5	Skupina EKONOM	51
2.6	Skupina OSTATNE SPOL	60
2.7	Skupina FILOZOF	68
2.8	Skupina PRAV	76
2.9	Skupina PEDAGOG	85
2.10	Skupina UMEL	94
2.11	Skupina TEOLOG	103

1. Vysvetlivky ku grafom

Ku každej skupine odborov ponúkame tento rok **19 grafov, z toho 9 ku kritériám vzdelávania a 10 ku kritériám výskumu**. Drvivá väčšina grafov ponúka porovnanie ukazovateľov za rok 2011 (ktoré boli vyhodnocované v tohtoročnom hodnotení) s ukazovateľmi rokov 2010 a 2009. Názov každého grafu reflektuje vždy **najaktuálnejšie údaje** zachytené **v stĺpci zelenej farby**. Vo viacerých kritériách sa používa priemer údajov za niekoľko rokov, aj v tomto prípade je výsledok zobrazený v zelenom stĺpci označenom rokom 2011.

Platí pravidlo, že **čím väčšia je hodnota** daného ukazovateľa, **tým lepší je výkon fakulty**. **Výnimkou sú tri grafy**, kde sme sa pre lepšiu názornosť rozhodli kritérium graficky znázorniť **inverzne** – ide o kritérium **SV1** (koľko študentov pripadá na jedného učiteľa), **SV2** (koľko študentov pripadá na jedného profesora alebo docenta) a **SV10** (aká je nezamestnanosť absolventov). Pri týchto grafoch platí, že najmenšia hodnota je tou najlepšou hodnotou.

Keďže niektoré kritériá (**SV9, SV10, VV4b a VV4c**) boli do hodnotenia zavedené len minulý rok, obsahujú niektoré z grafov porovnávacie **údaje získané len počas posledných dvoch rokov**.

Podobne sú na tom grafy skupín **FILOZOF, PRAV, PEDAGOG, UMEL a TEOLOG**, ktoré pri kritériách **VV1, VV2, VV2a, VV4b a VV4c** obsahujú len **údaje za rok 2011**, keďže na tieto ukazovatele mali vplyv zmeny vo výpočte publikačného a citačného výkonu a údaje tak nie sú medziročne priamo porovnateľné.

Dotknúť sa treba i skupiny **UMEL** a kritérií **VV2 a VV2a**, ktoré zachytávajú počty citácií na publikačnú činnosť. Ani v medzinárodnej databáze WoK, databáze CREPČ a ani v univerzitných knižničných databázach, z ktorých ARRA pri svojom hodnotení vychádzala, nemala žiadna umelecká fakulta zachytenú čo i len jednu citáciu na svoje publikácie, preto oba grafy obsahujú výhradne nulové hodnoty.

2.1 Skupina TECH

SV1 - Počet študentov na učiteľa v roku 2011

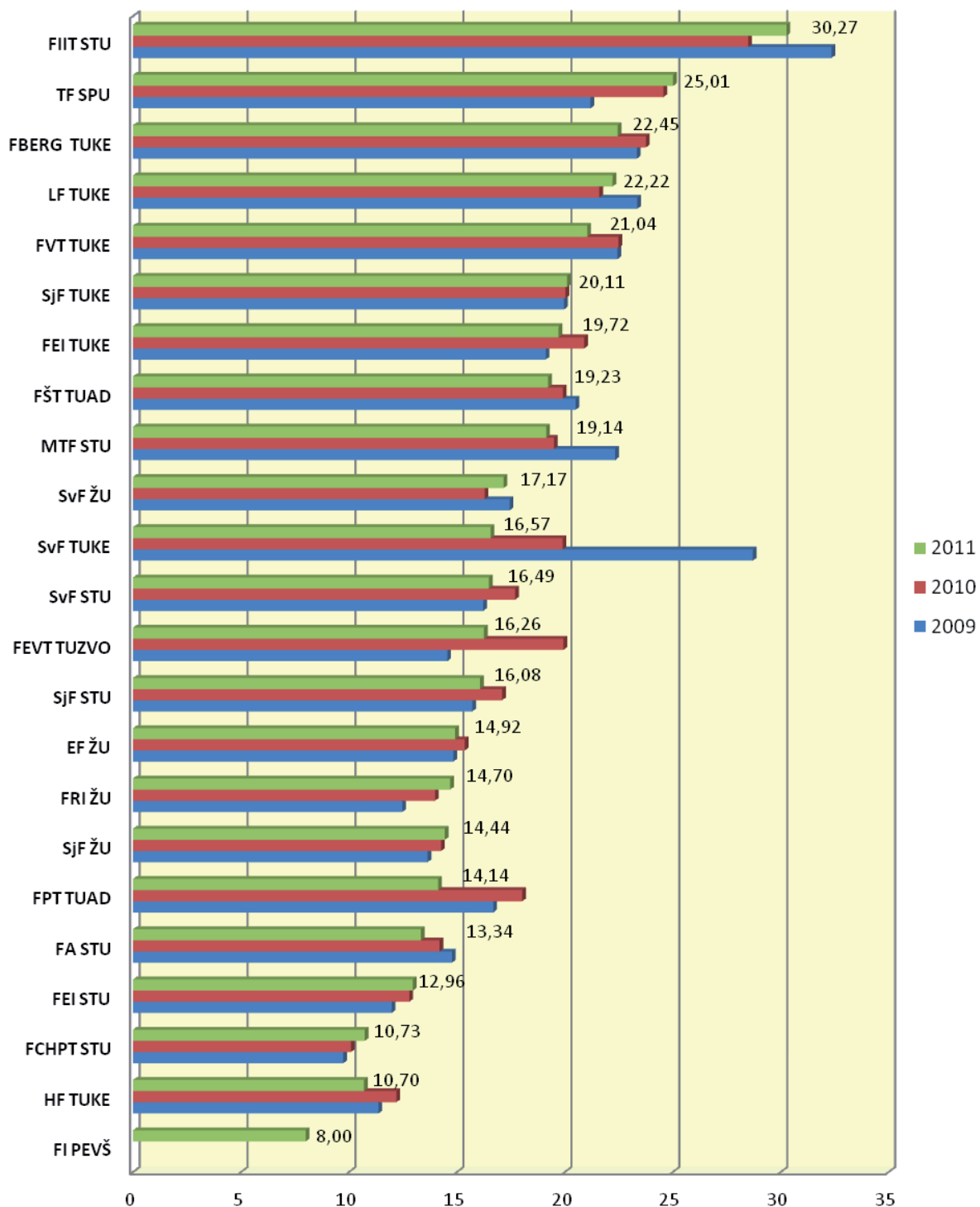

SV2 - Počet študentov na profesora alebo docenta v roku 2011

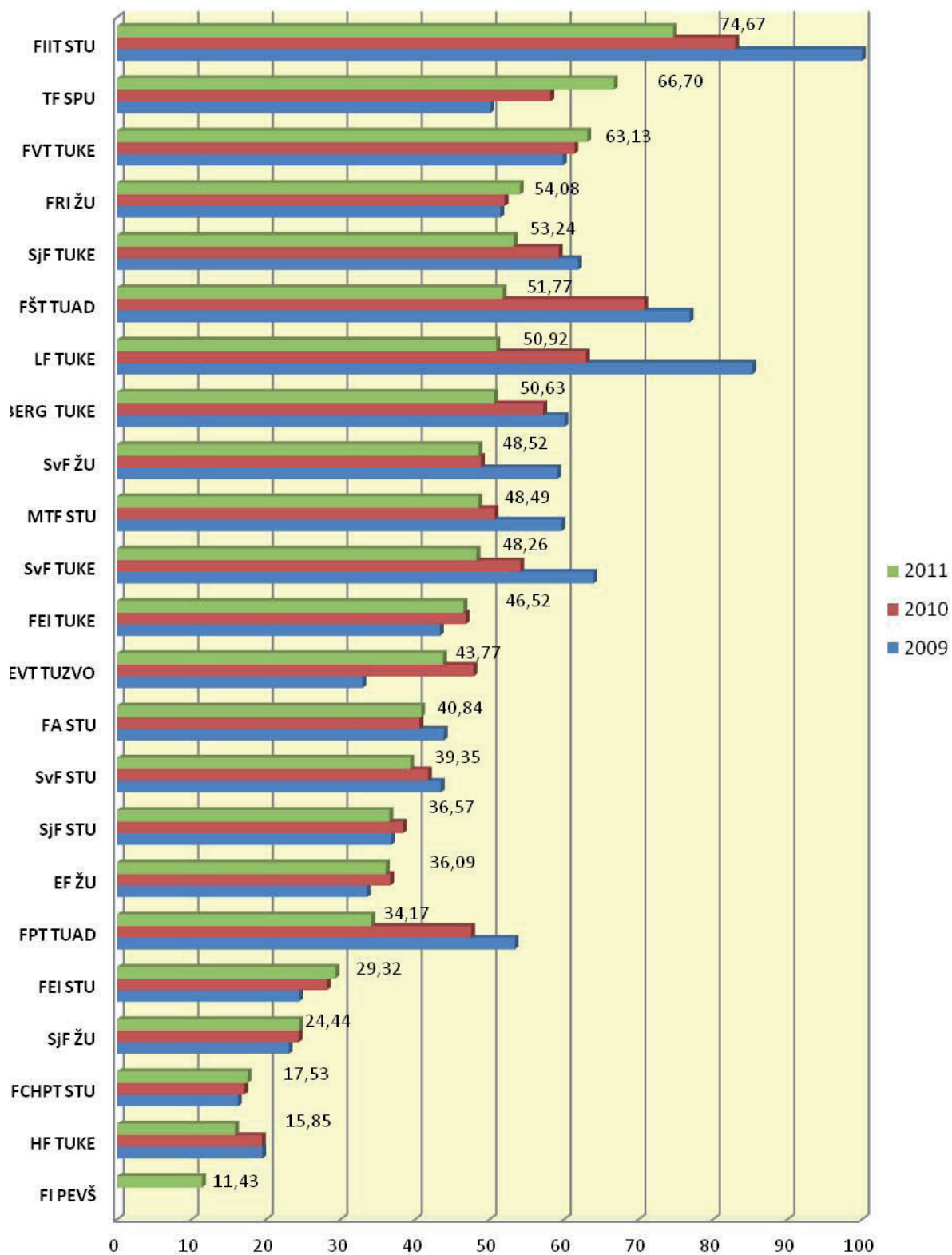

SV3 - Podiel učiteľov s PhD. na všetkých učiteľoch v roku 2011

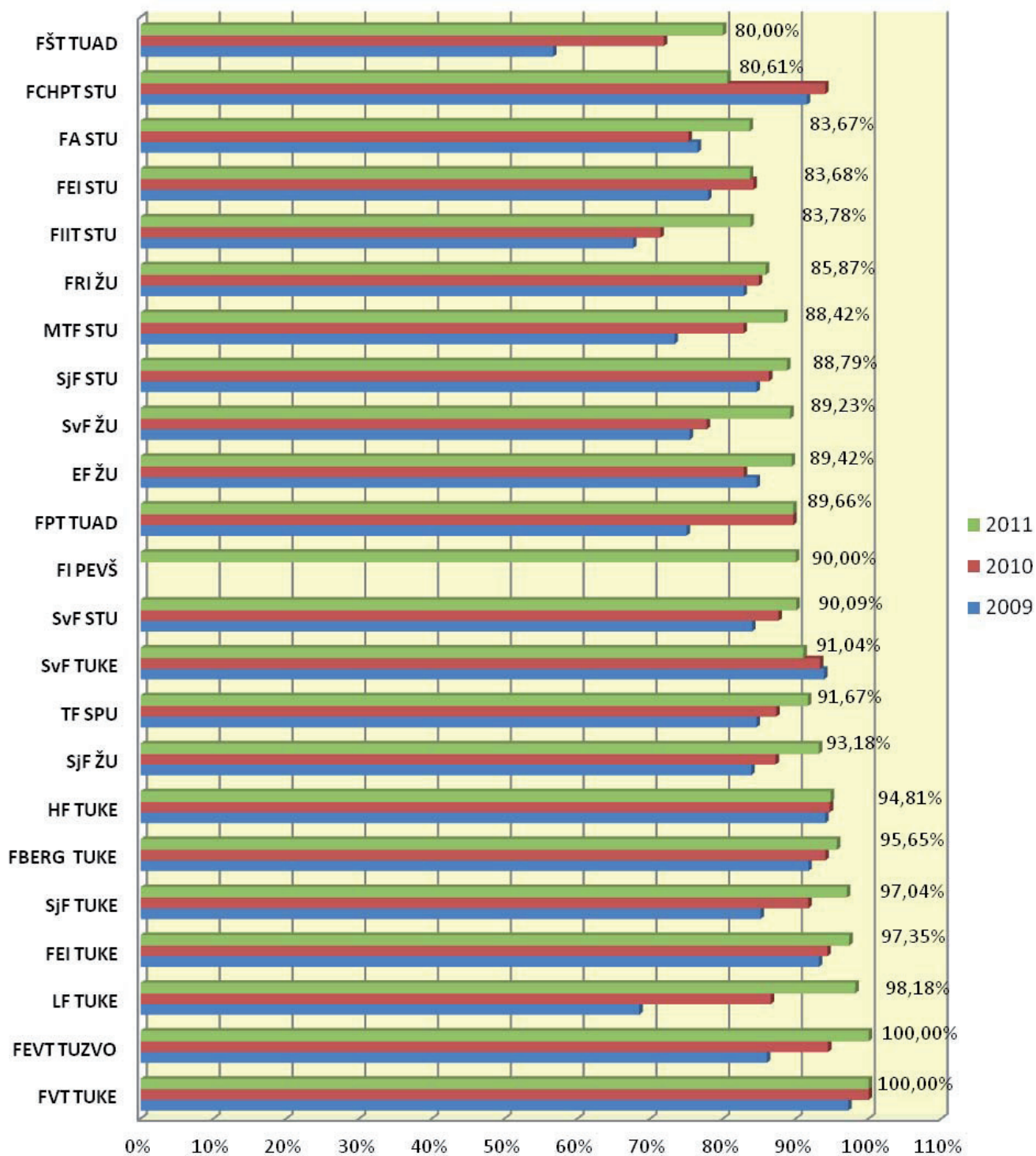

SV4 - Podiel profesorov a docentov na všetkých učiteľoch v roku 2011

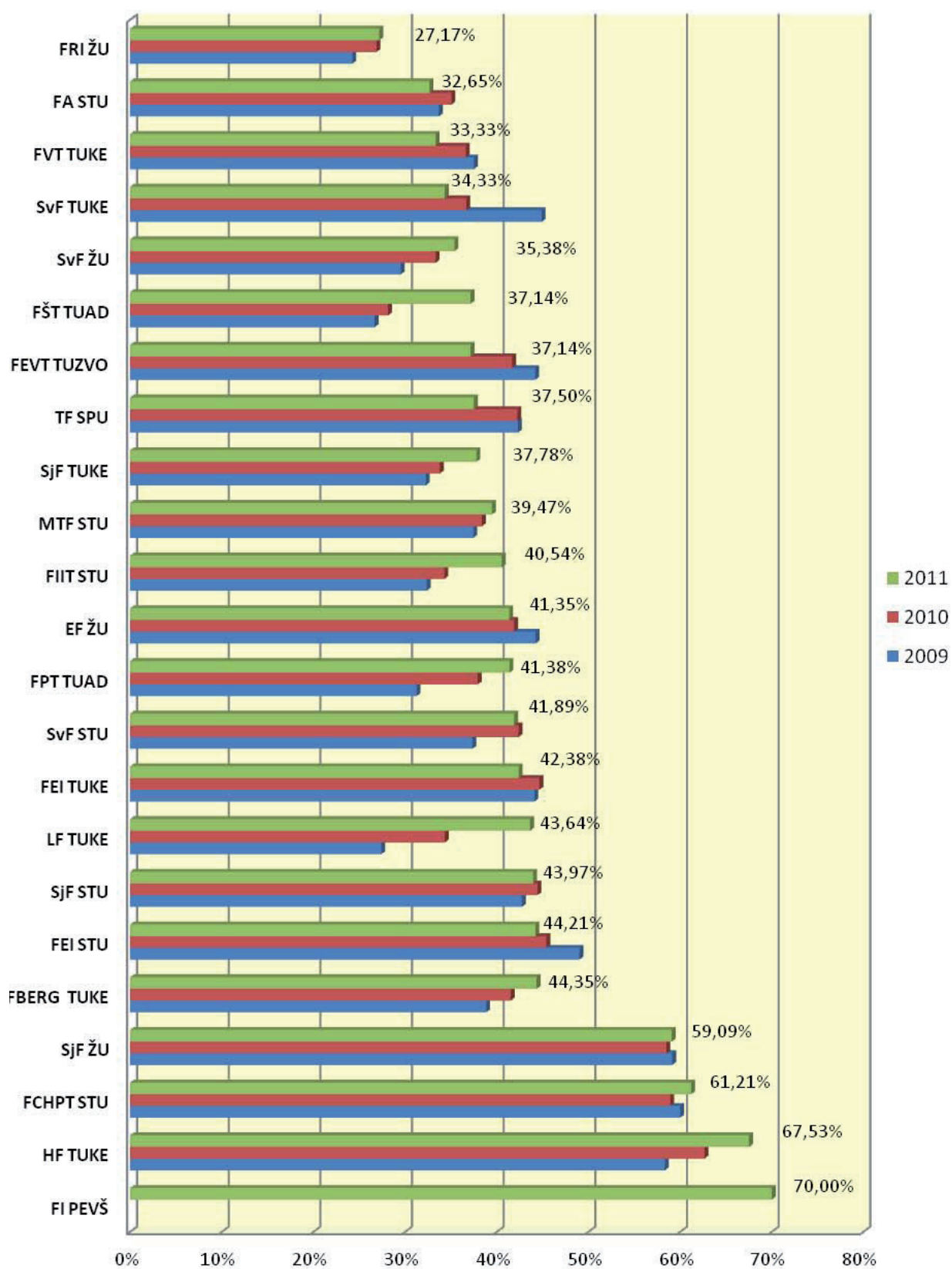

SV6 - Pomer počtu prihlásených na štúdium k plánu v roku 2011

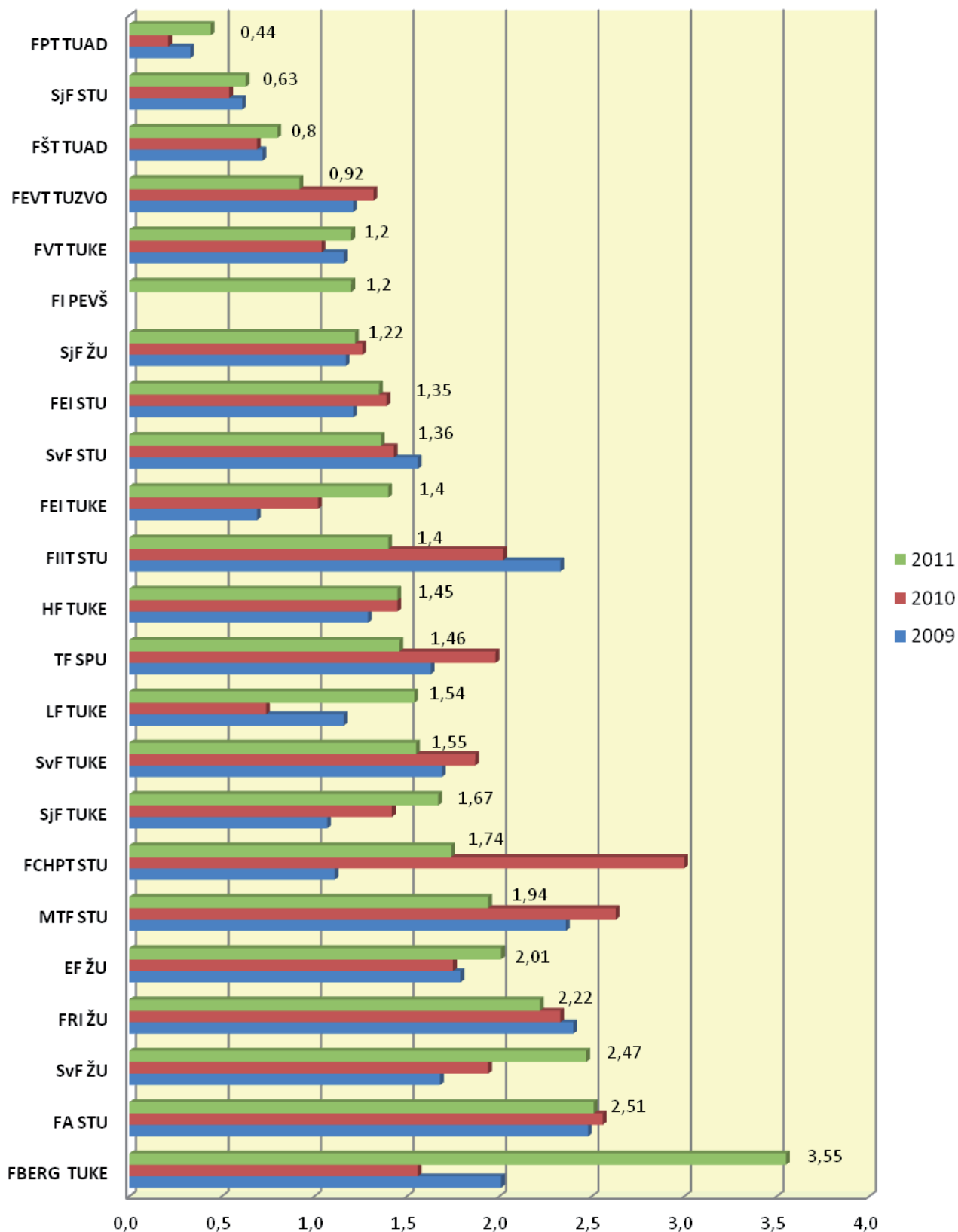

SV7 - Pomer počtu zapísaných študentov k počtu prijatých v roku 2011

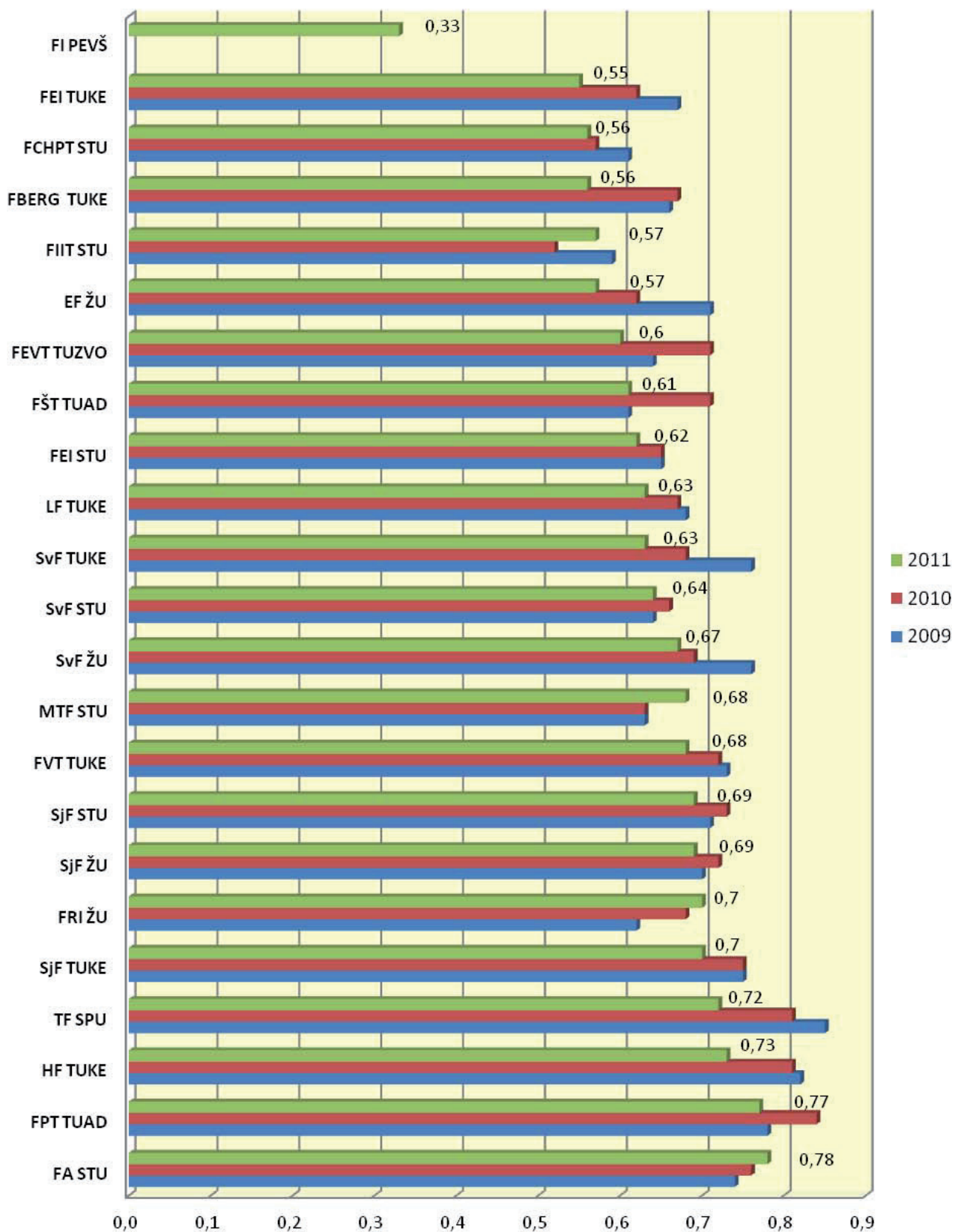

SV8 - Podiel zahraničných študentov denného štúdia v roku 2011

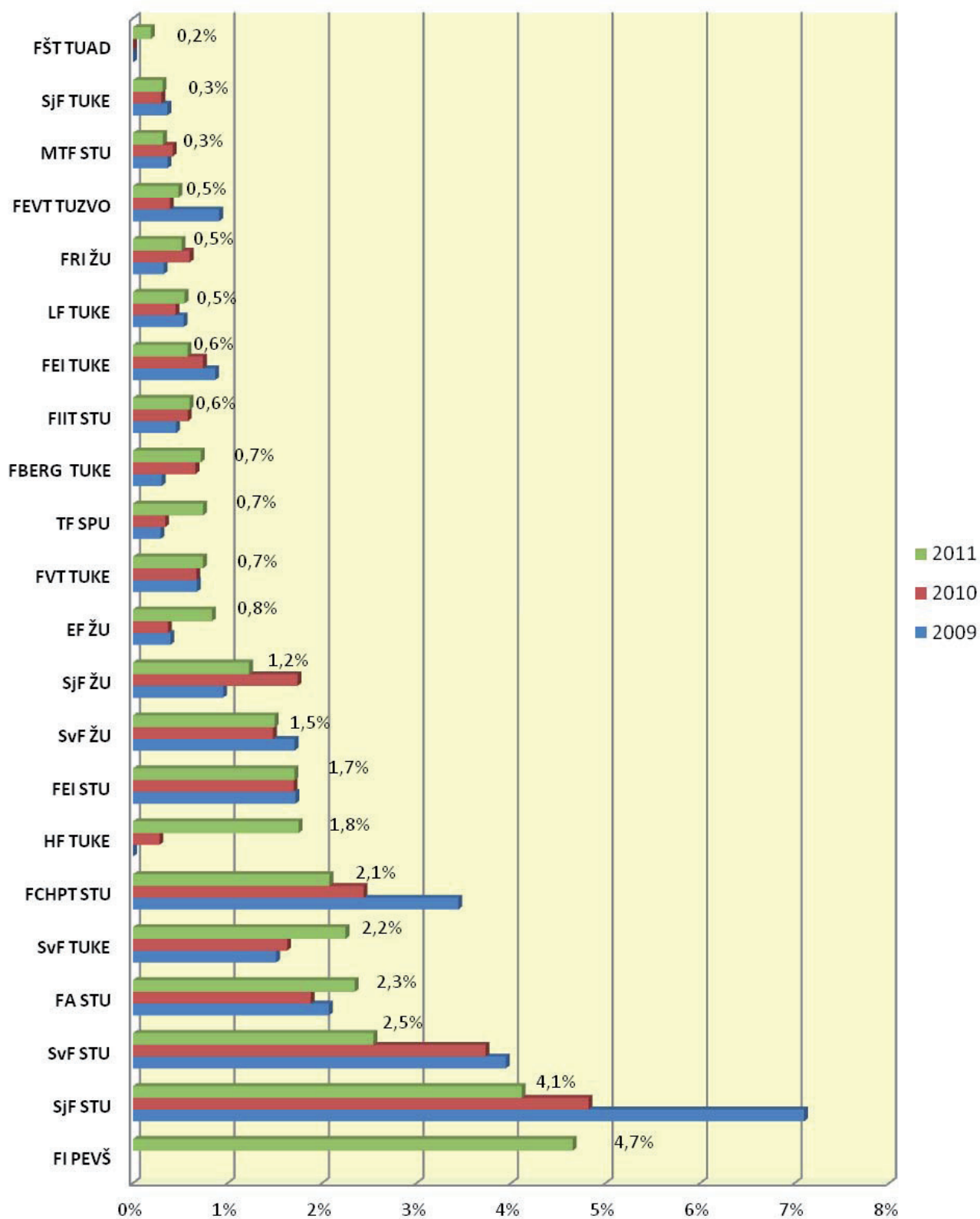

SV9 - Podiel študentov denného štúdia vyslaných do zahraničia v roku 2011

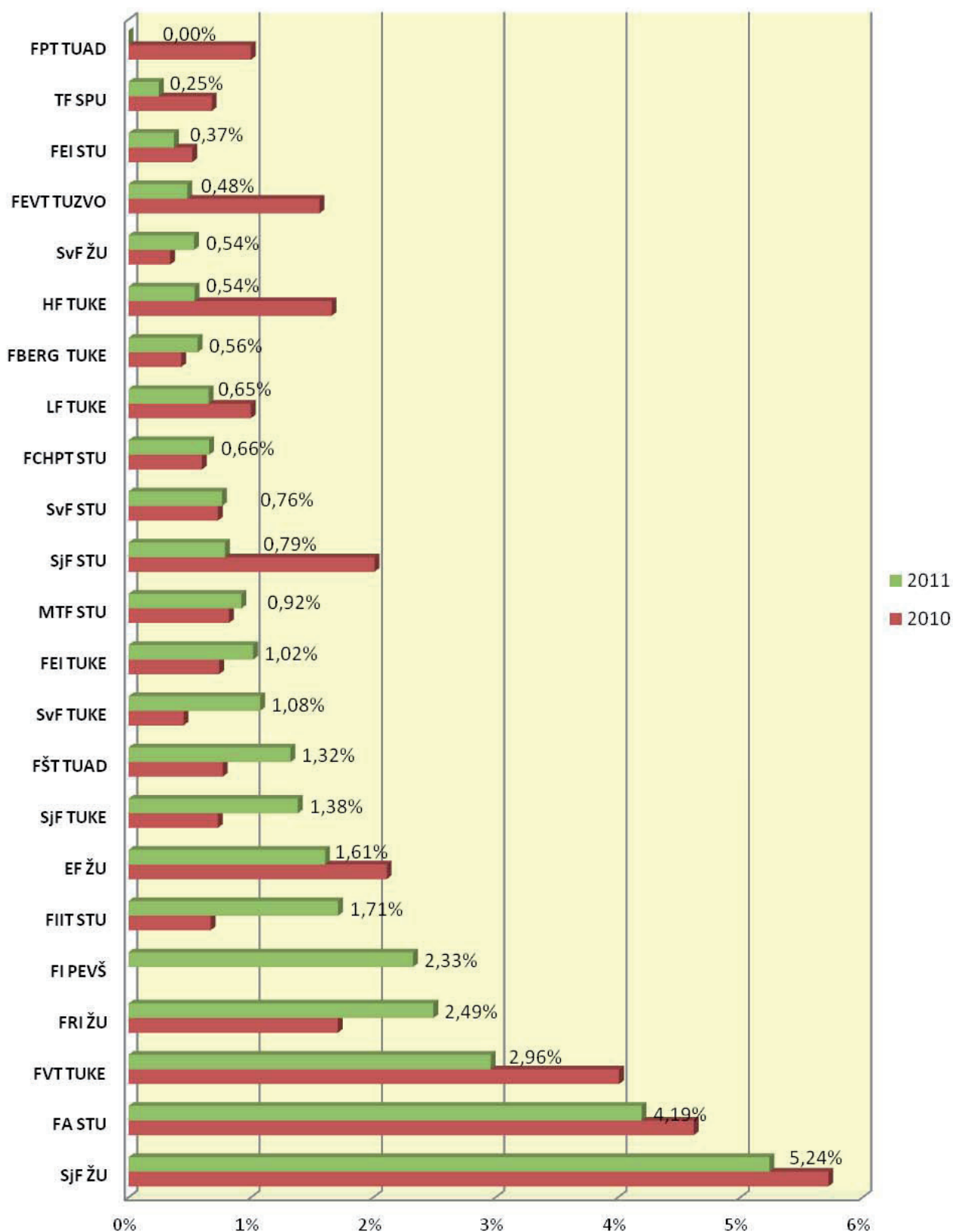

SV10 - Podiel nezamestnaných absolventov na všetkých absolventoch z roku 2011 (údaje k februáru 2012)

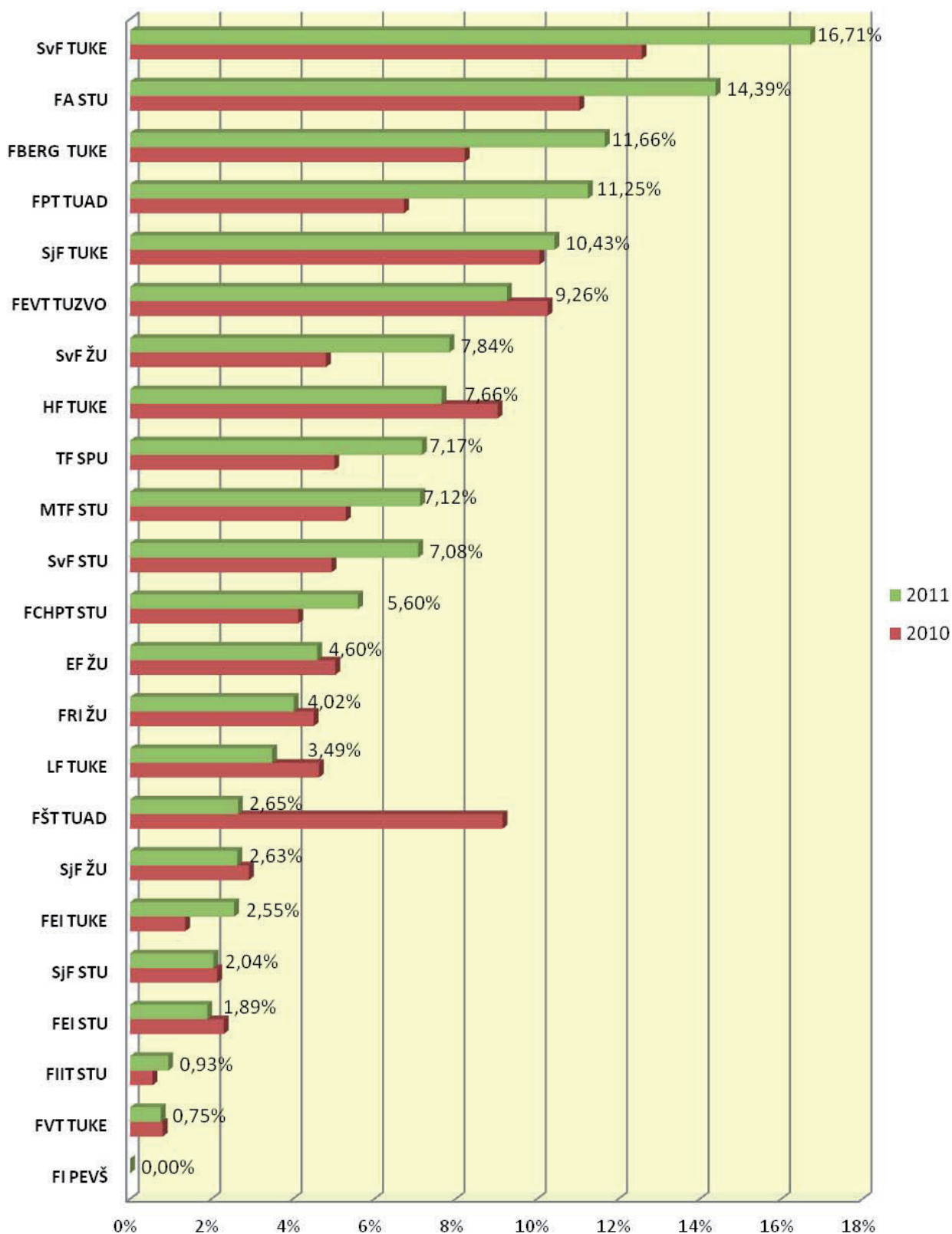

VV1 - Počet publikácií vo WoK na tvorivého pracovníka
(obdobie 10 rokov)

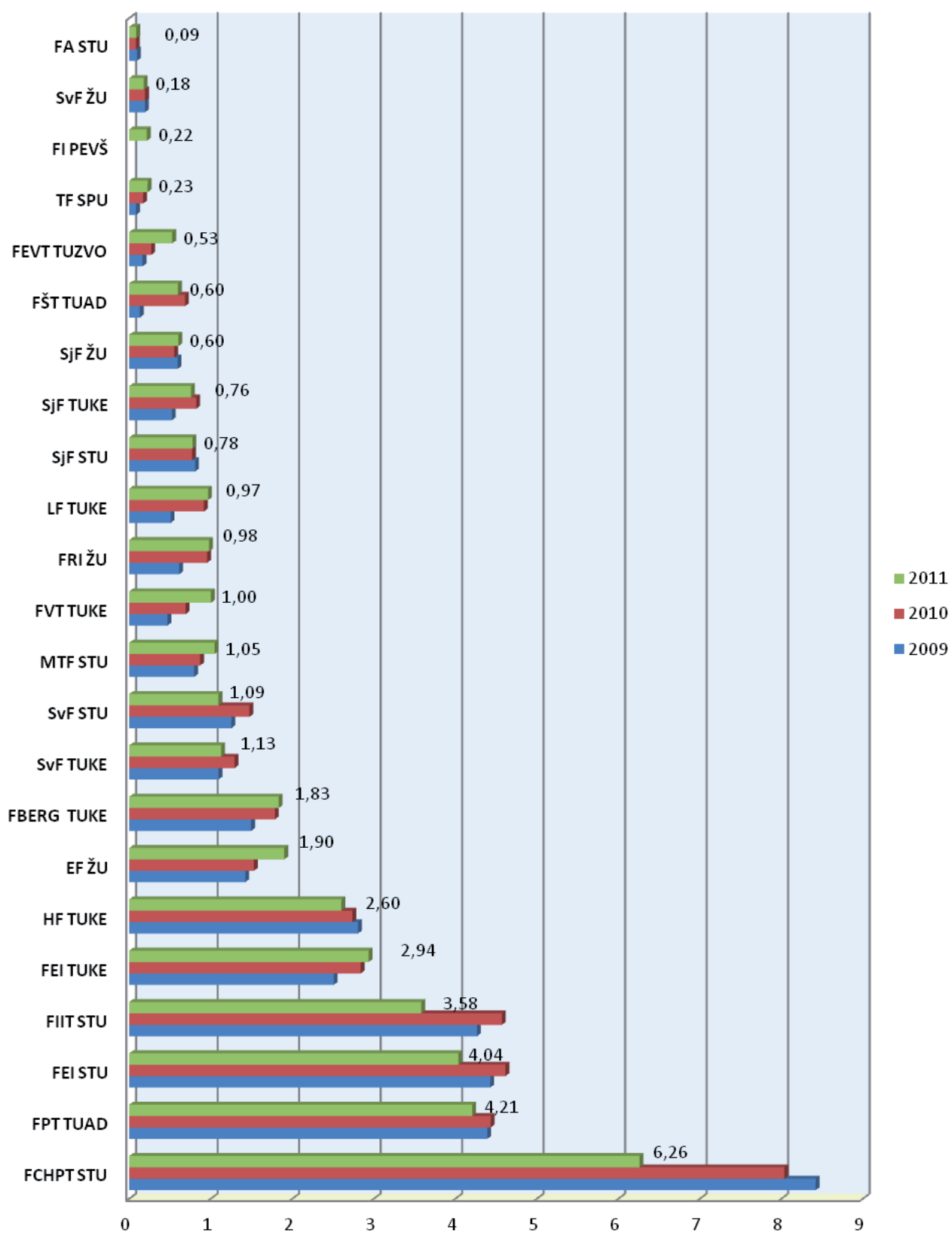

VV2 - Počet citácií vo WoK na tvorivého pracovníka (obdobie 10 rokov)

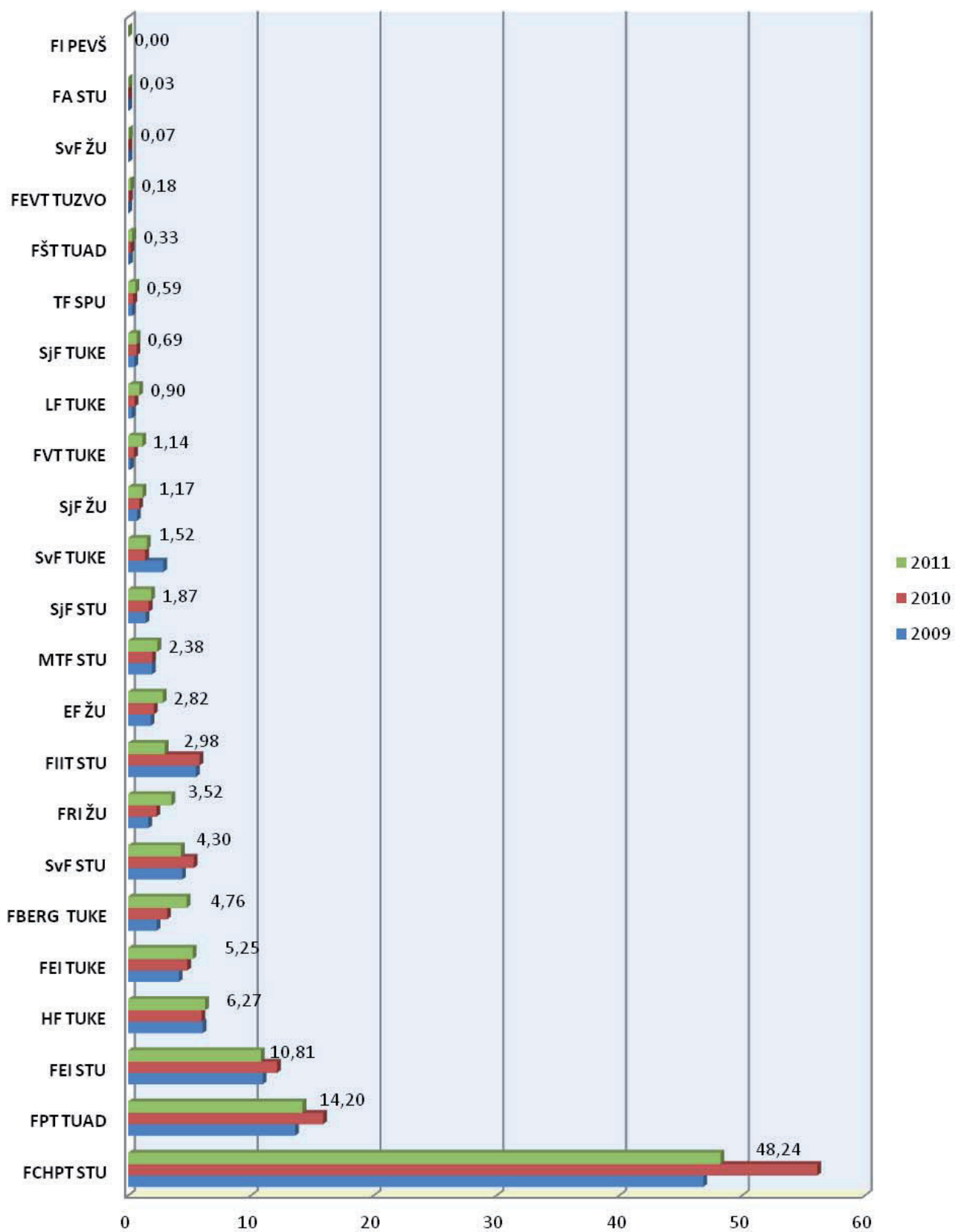

VV2a - Priemerný počet citácií na publikáciu vo WoK
(obdobie 10 rokov)

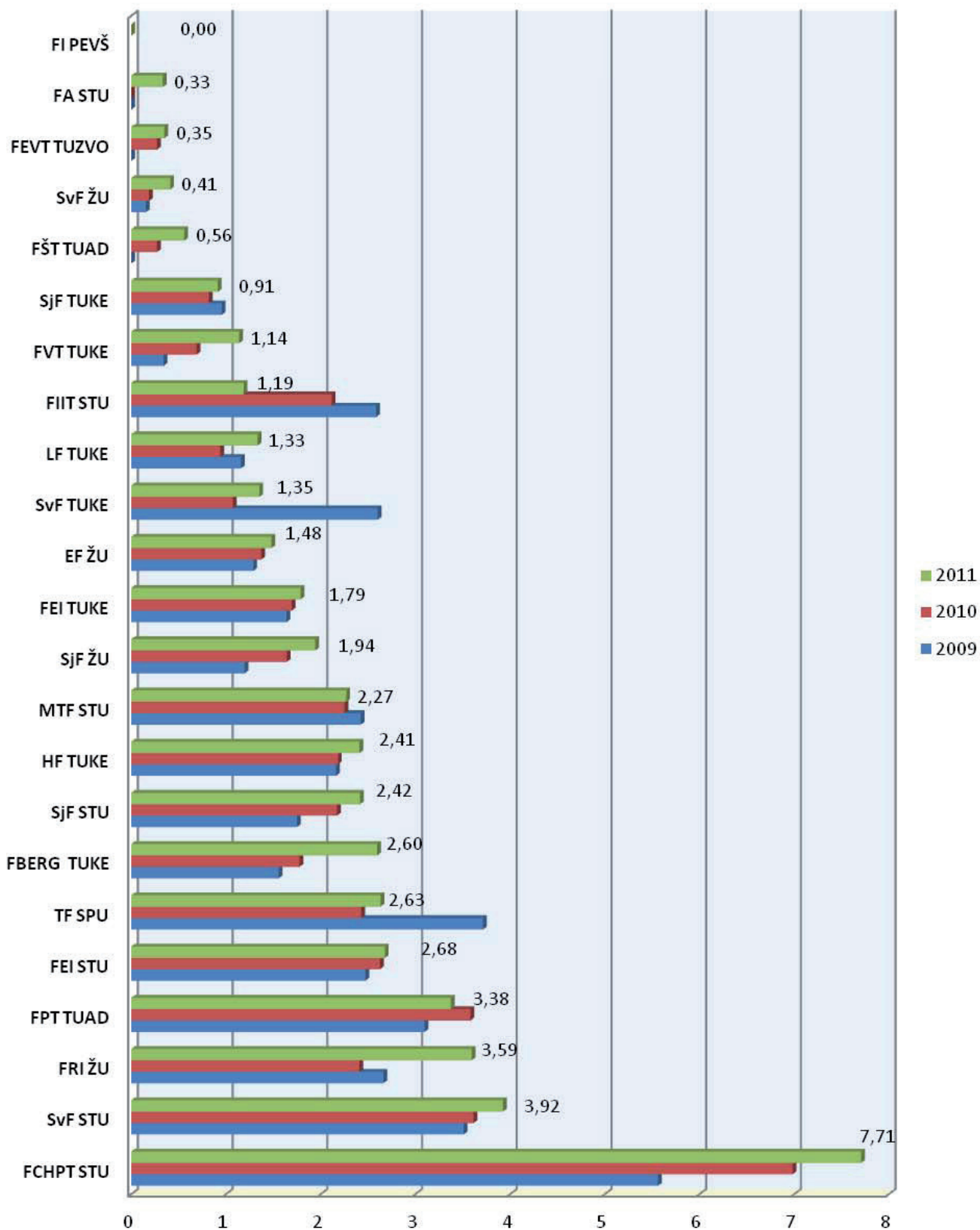

VV4a - Pomer počtu absolventov doktorandského štúdia (priemer 2009-2011) k počtu študentov

1. ročníka doktorandského štúdia (priemer 2006-2008)

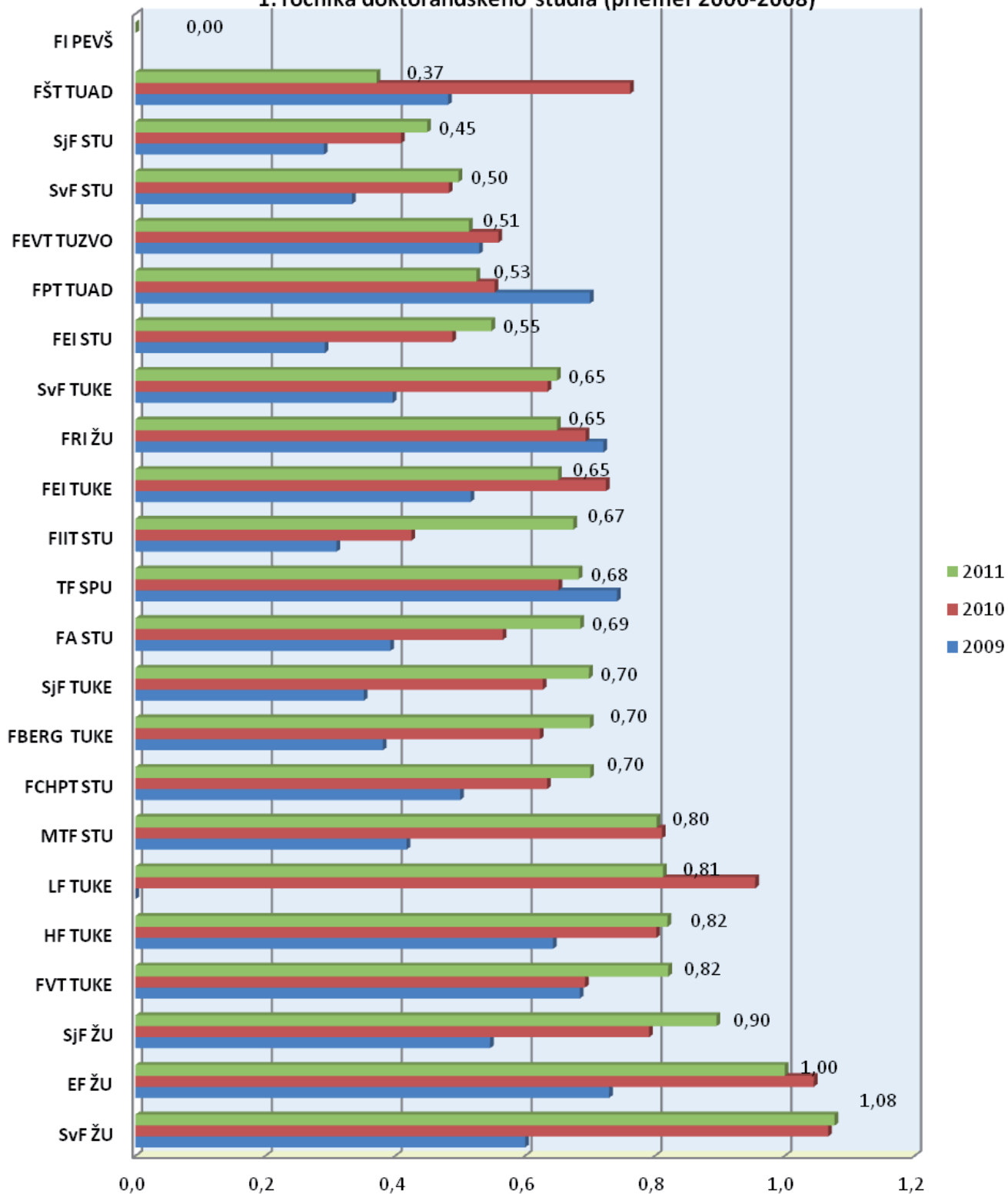

VV4b - Počet publikácií vo WoK na jedného doktoranda
(priemer 2009-2011)

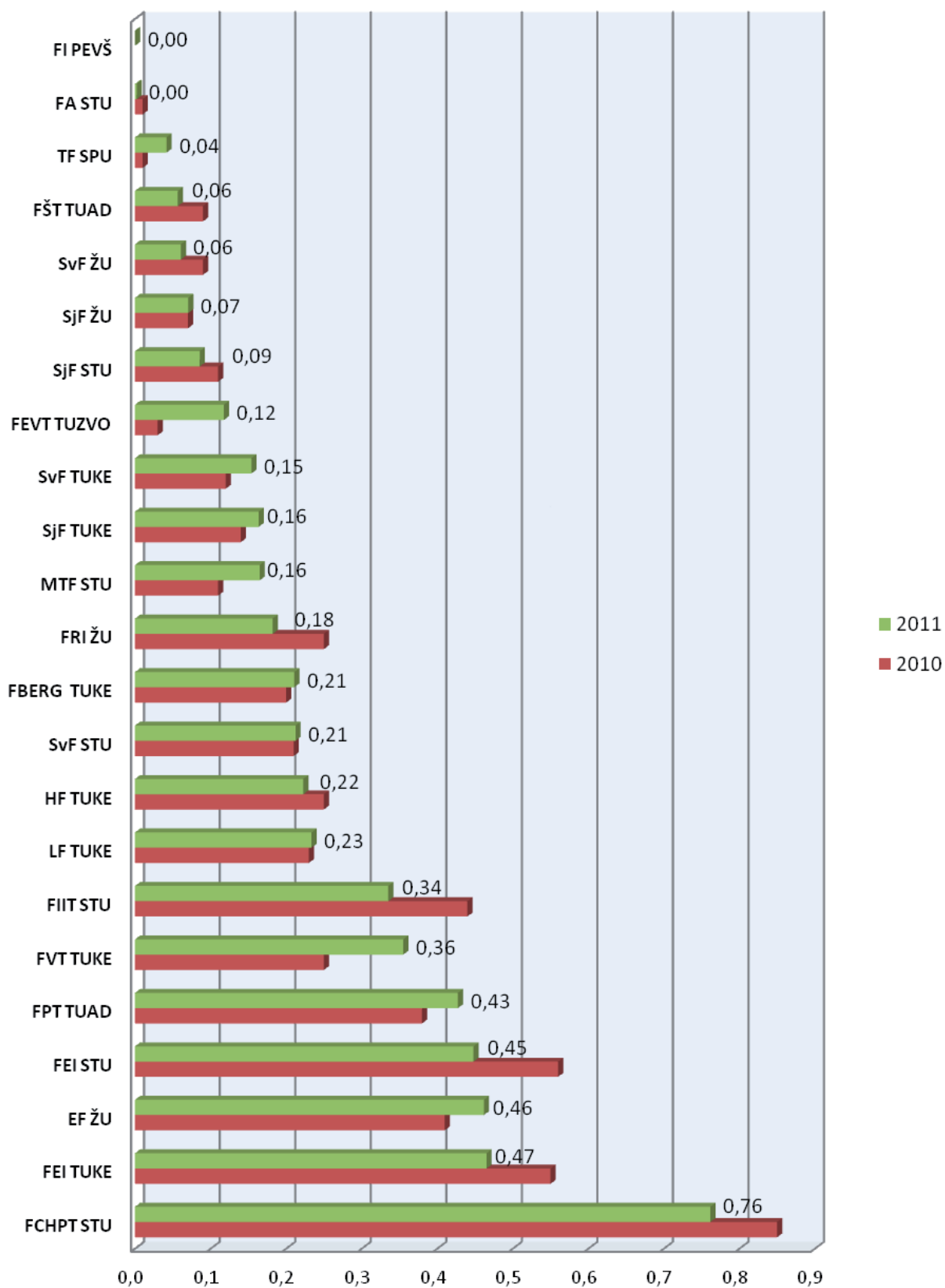

VV4c- Počet citácií vo WoK na jedného doktoranda (priemer 2009-2011)

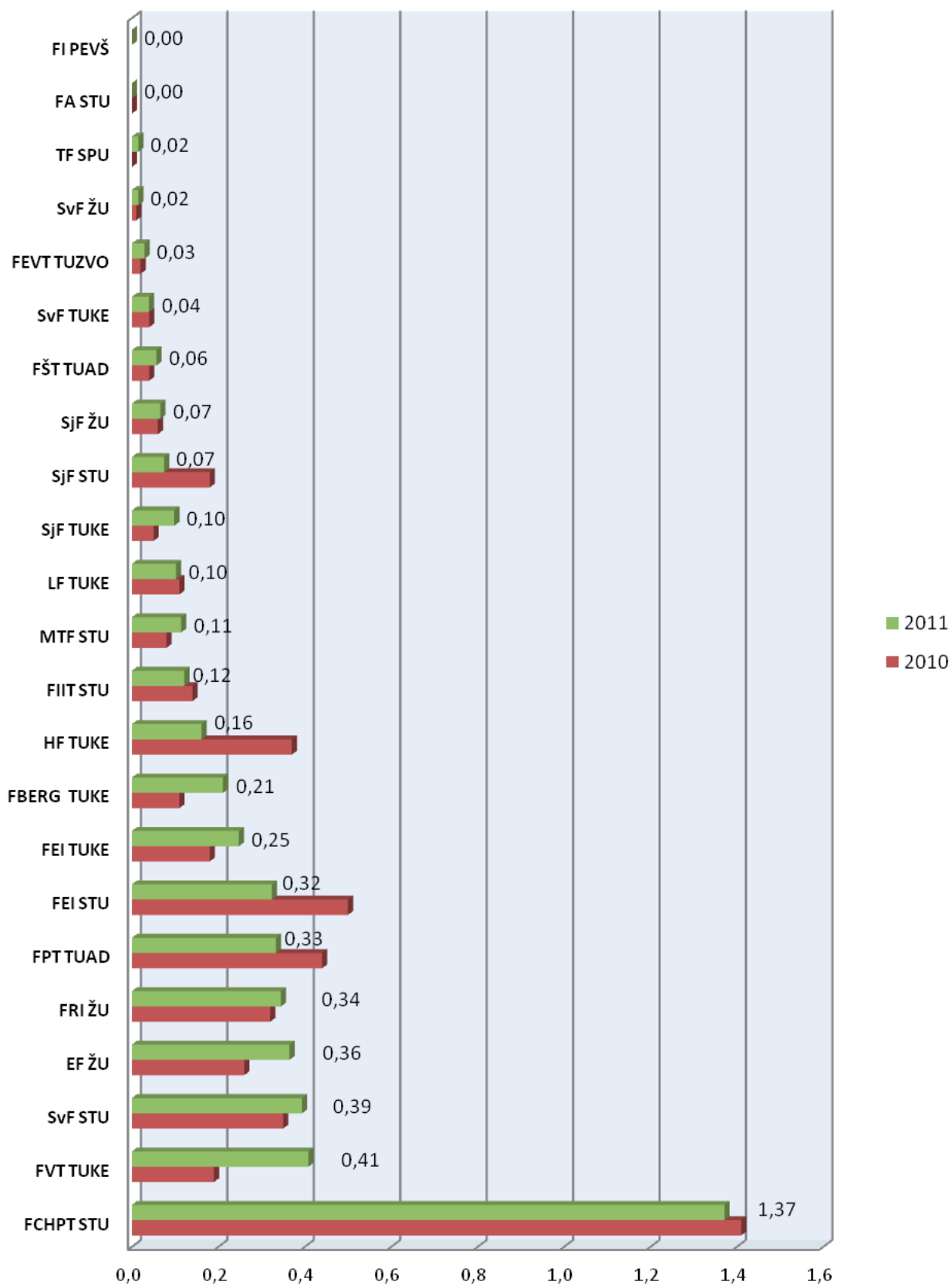

VV5 - Pomer počtu doktorandov - absolventov k počtu profesorov a docentov
(priemer 2009-2011)

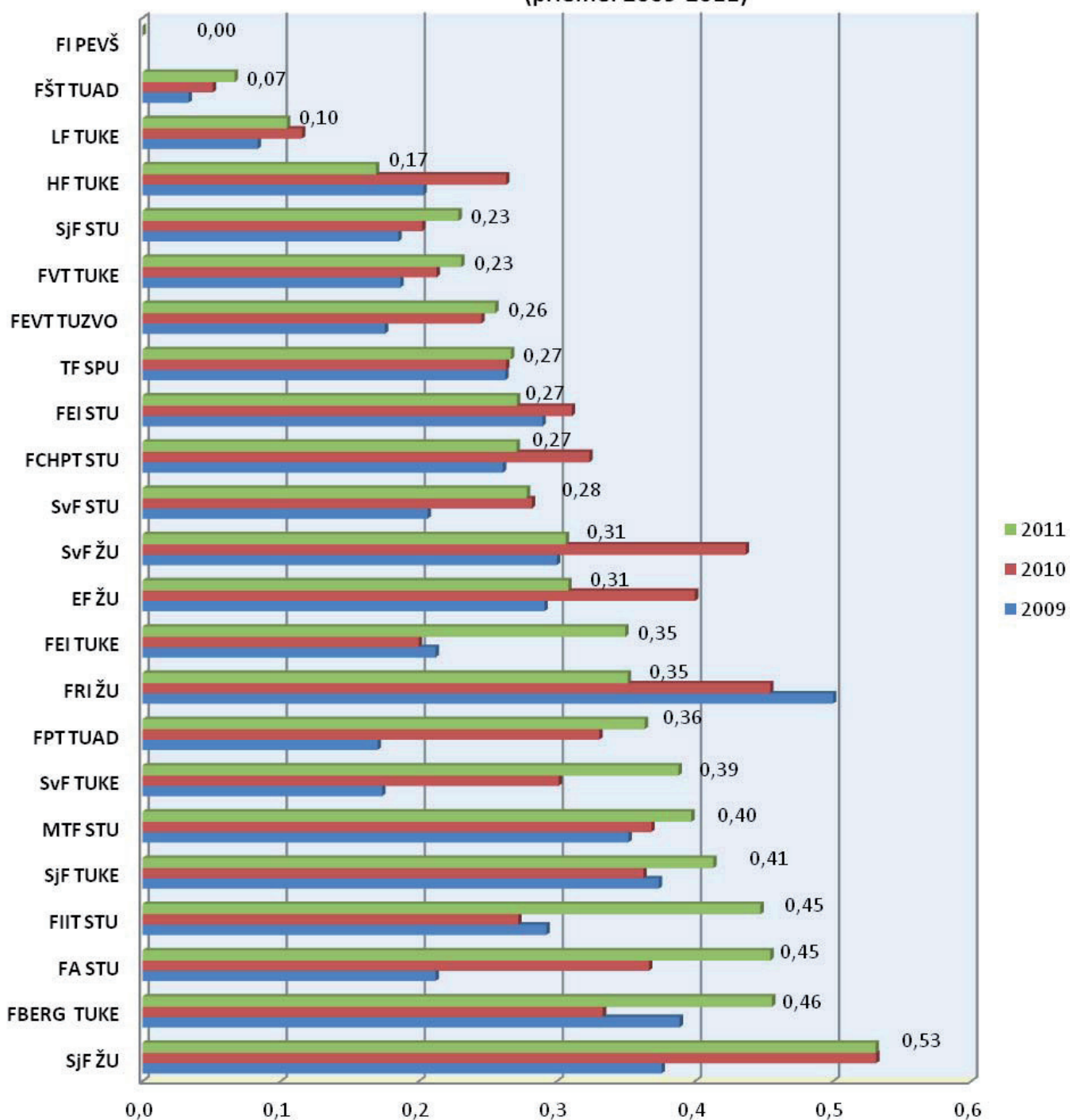

VV6 - Pomer počtu denných doktorandov k počtu denných študentov
I. a II. stupňa v roku 2011

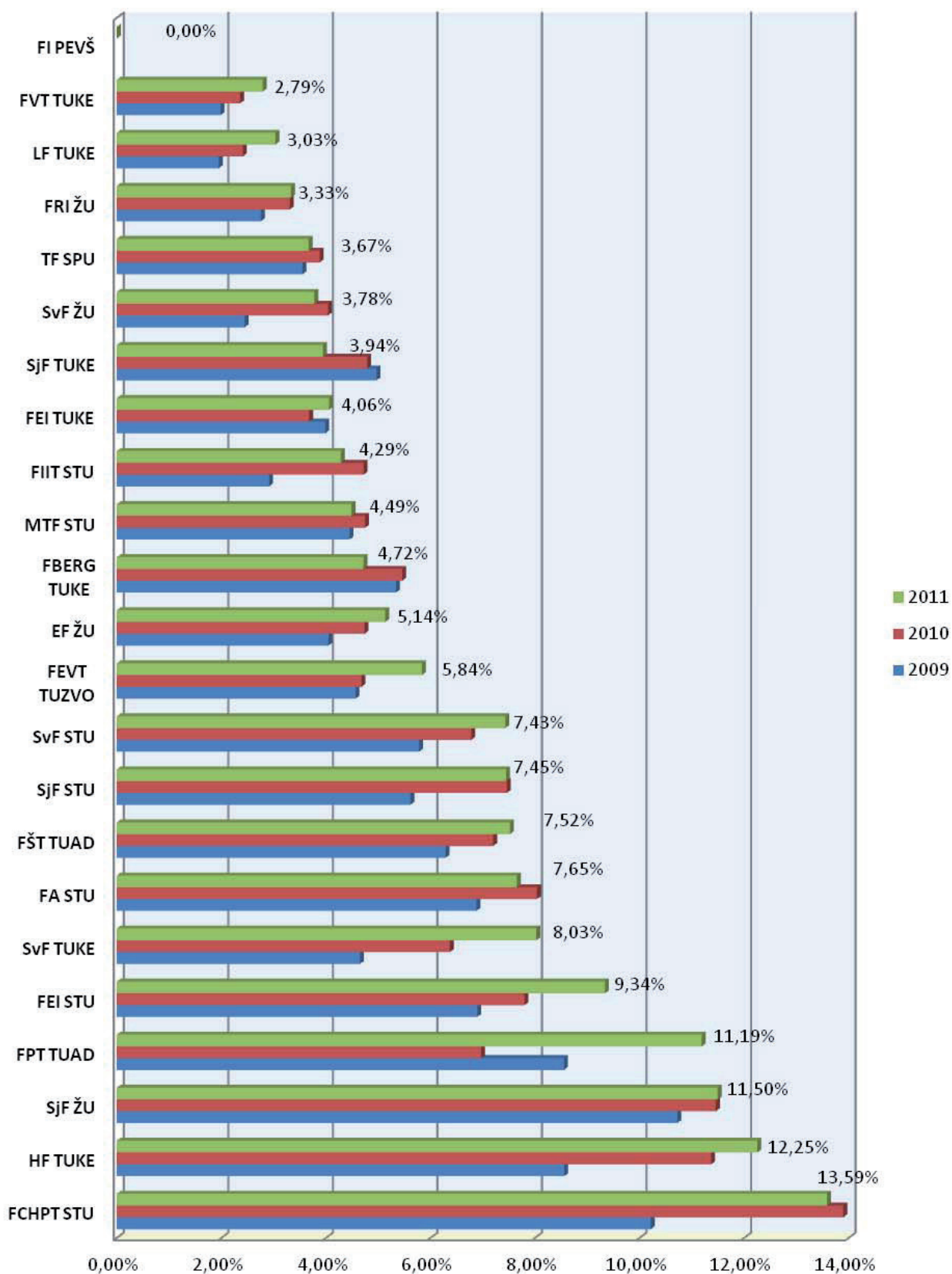

VV7 - Suma grantov KEGA, VEGA a APVV v EUR na tvorivého pracovníka v roku 2011

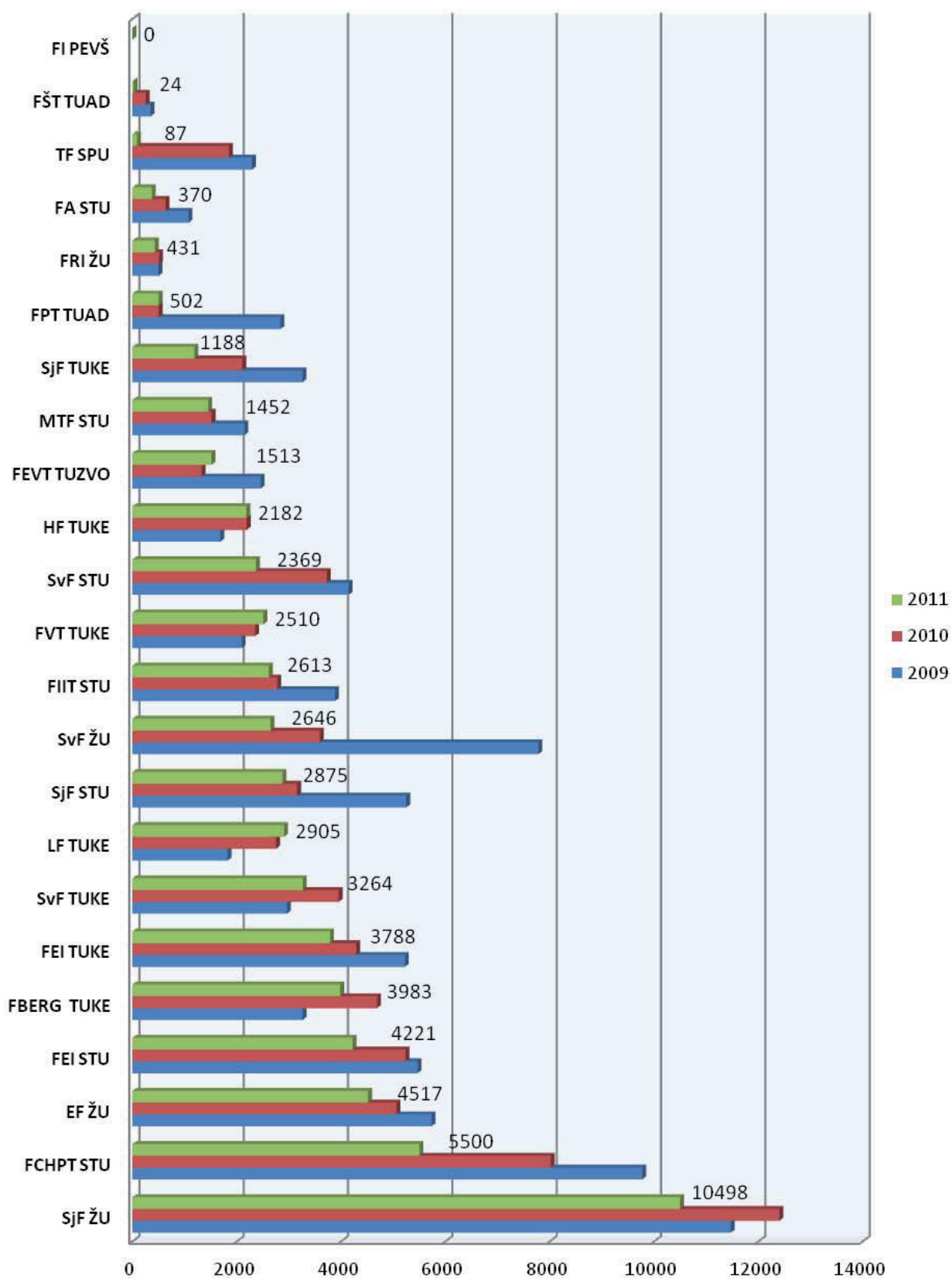

VV10 - Celková suma grantov v EUR na tvorivého pracovníka v roku 2011

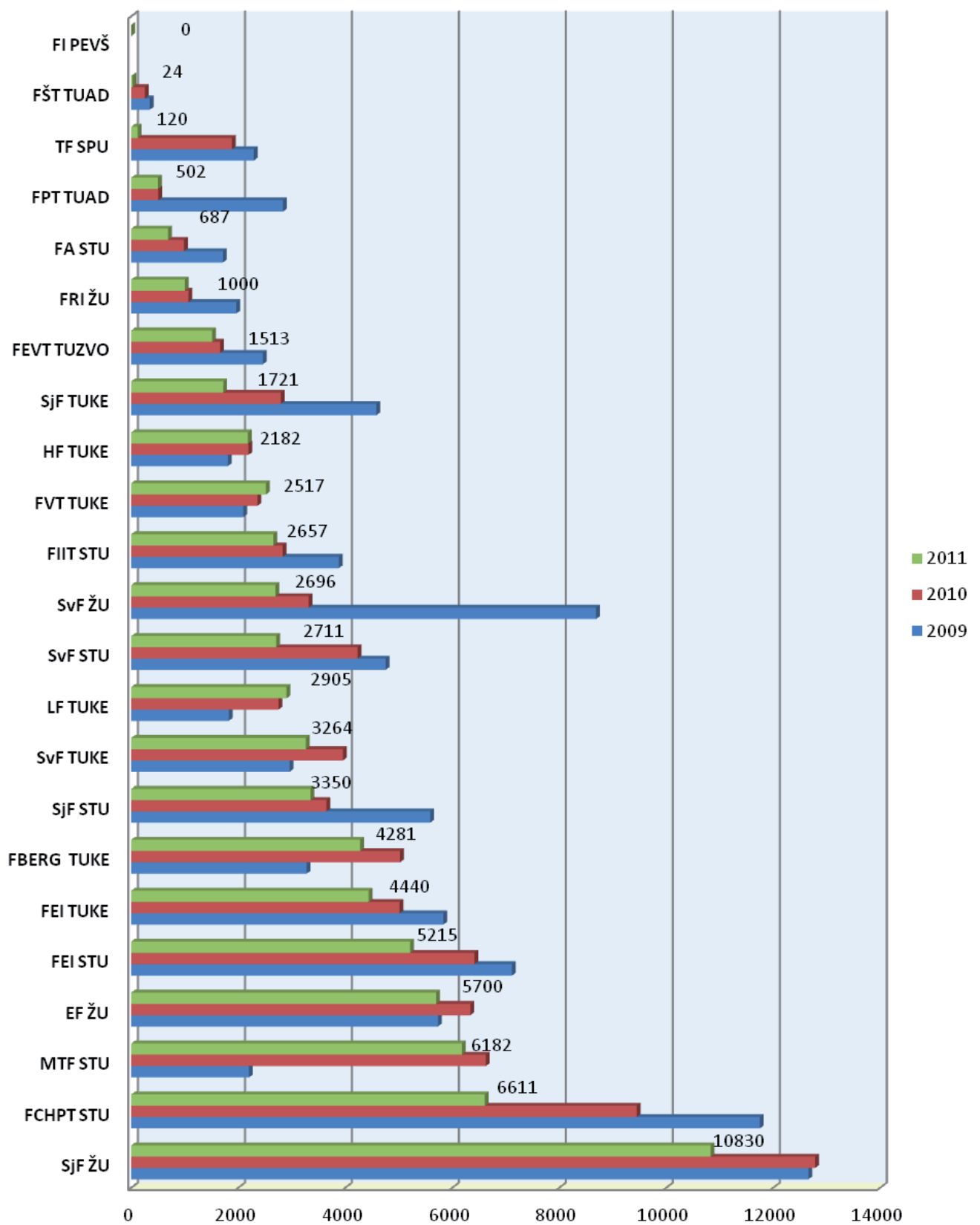

2.2 Skupina PRIR

SV1 - Počet študentov na učiteľa v roku 2011

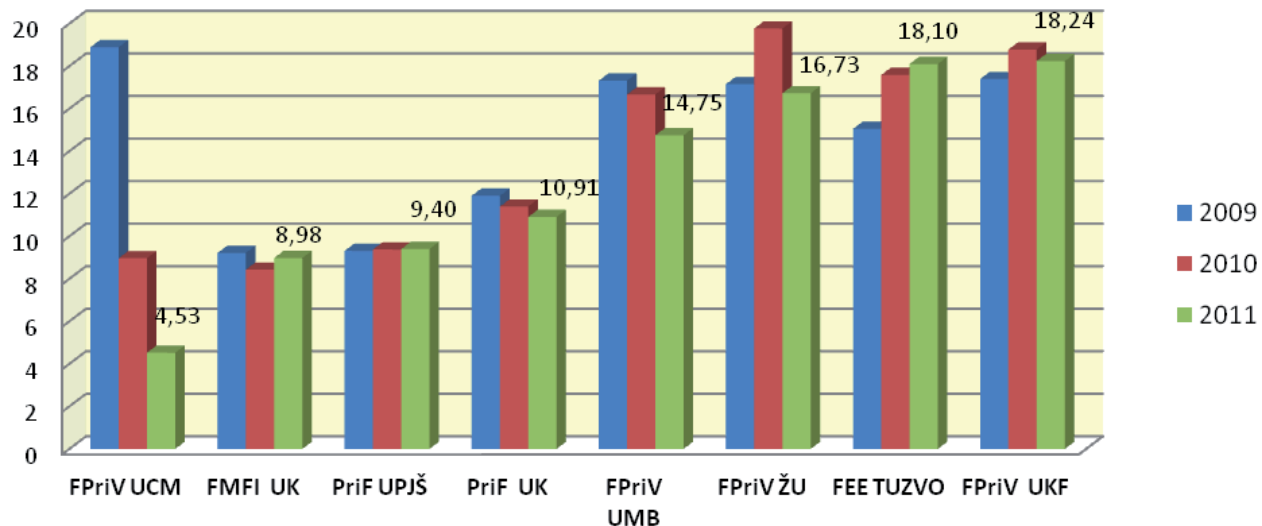

SV2 - Počet študentov na profesora alebo docenta v roku 2011

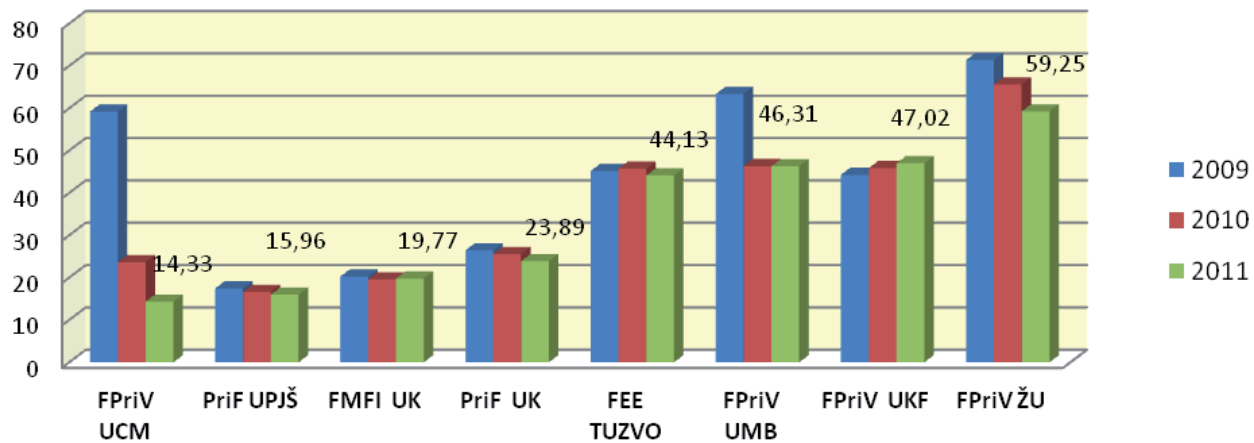

SV3 - Podiel učiteľov s PhD. na všetkých učiteľoch v roku 2011

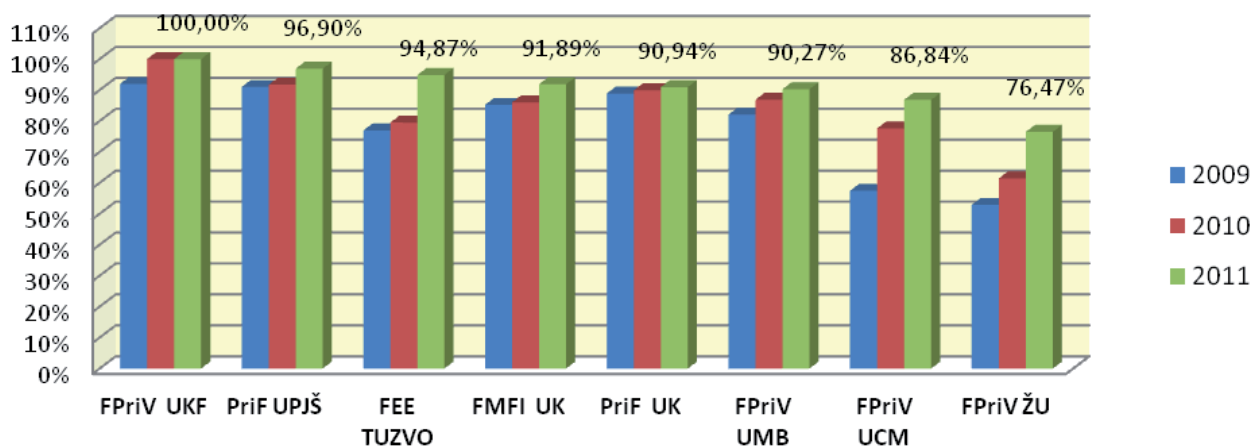

SV4 - Podiel profesorov a docentov na všetkých učiteľoch v roku 2011

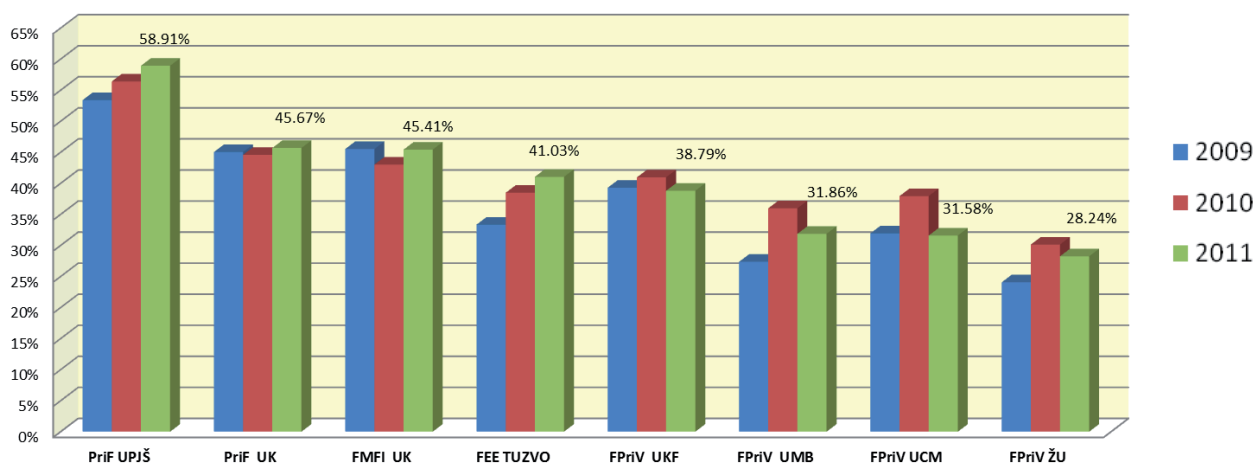

SV6 - Pomer počtu prihlásených na štúdium k plánu v roku 2011

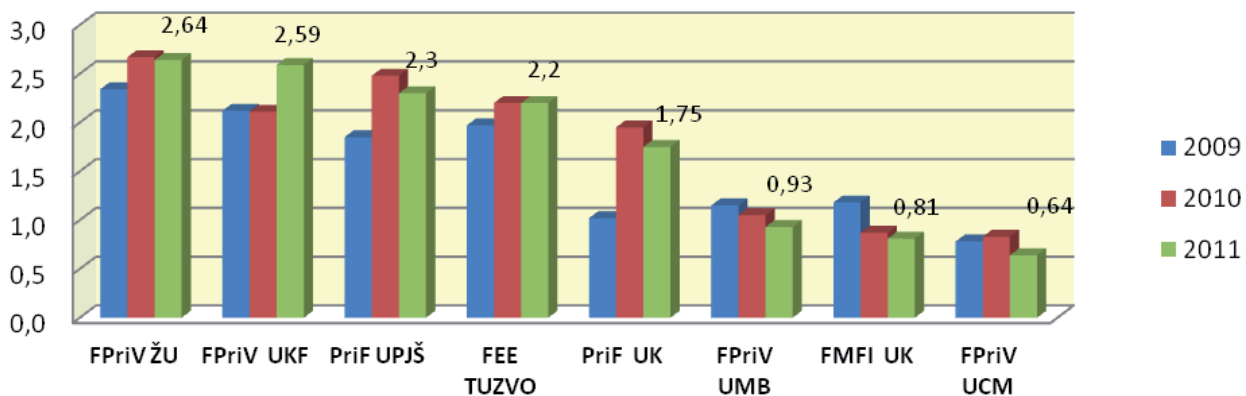

SV7 - Pomer počtu zapísaných študentov k počtu prijatých v roku 2011

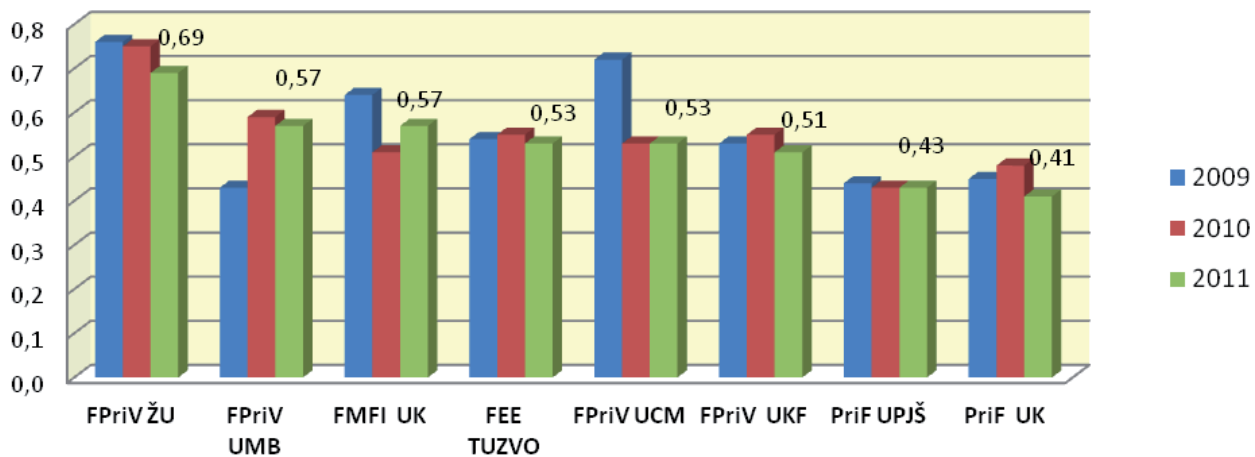

SV8 - Podiel zahraničných študentov denného štúdia v roku 2011

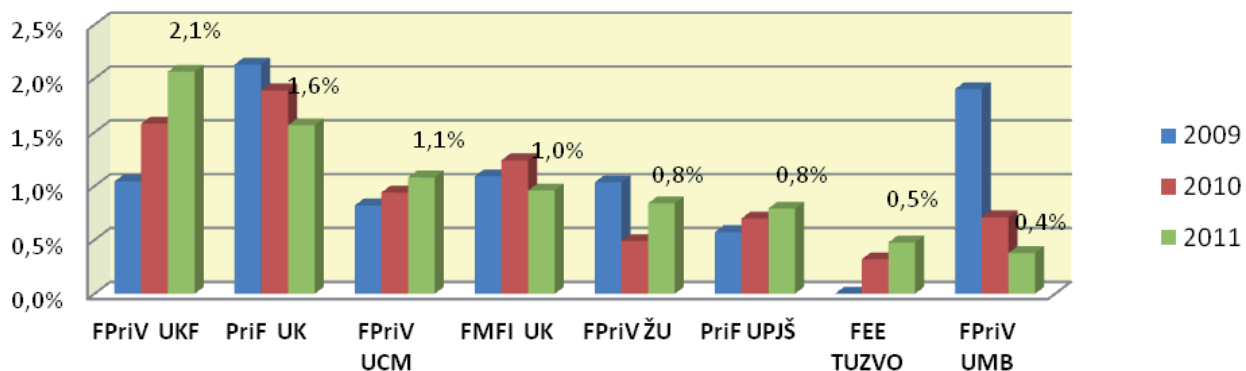

SV9 - Podiel študentov denného štúdia vyslaných do zahraničia v roku 2011

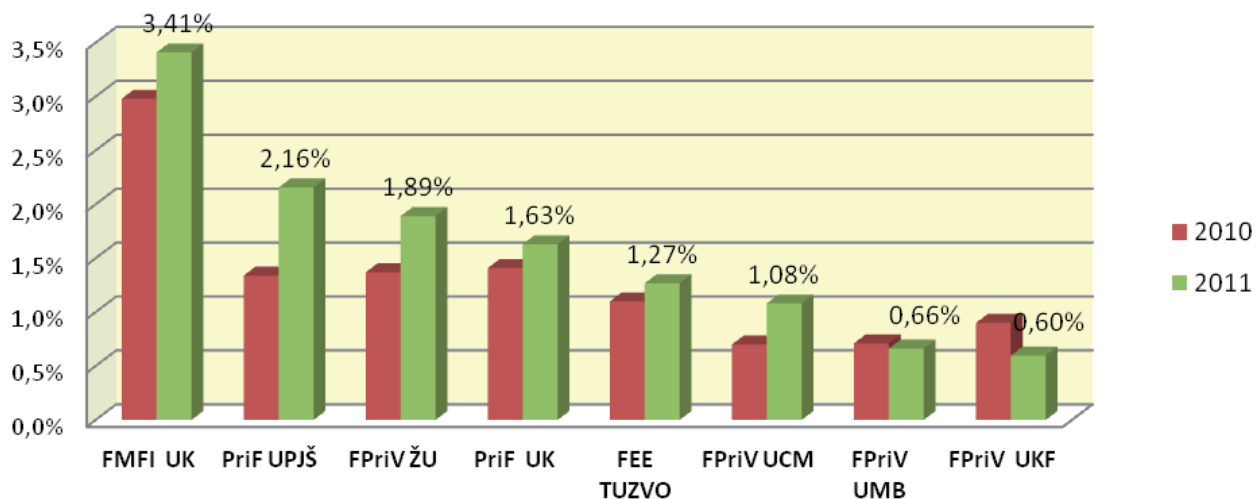

SV10 - Podiel nezamestnaných absolventov na všetkých absolventoch z roku 2011
(údaje k februáru 2012)

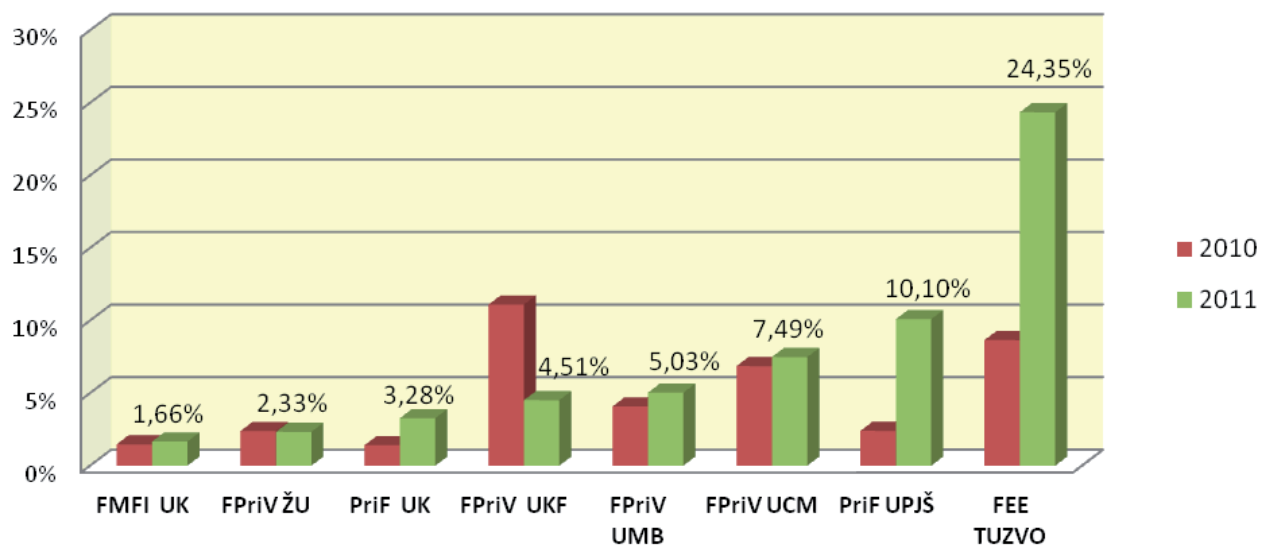

VV1 - Počet publikácií vo WoK na tvorivého pracovníka (obdobie 10 rokov)

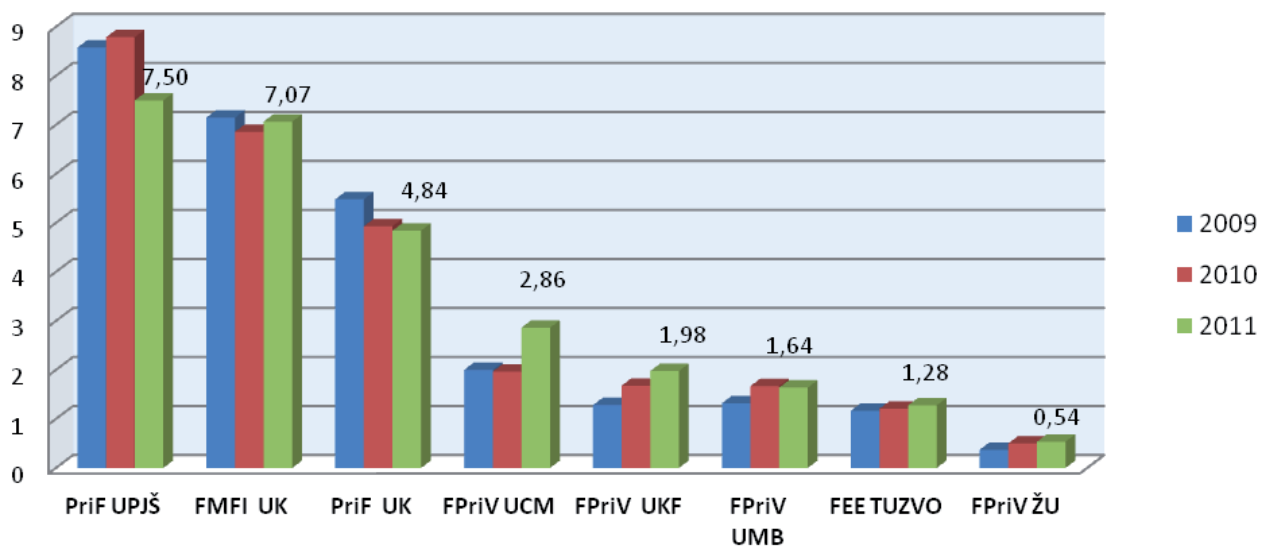

VV2 - Počet citácií vo WoK na tvorivého pracovníka (obdobie 10 rokov)

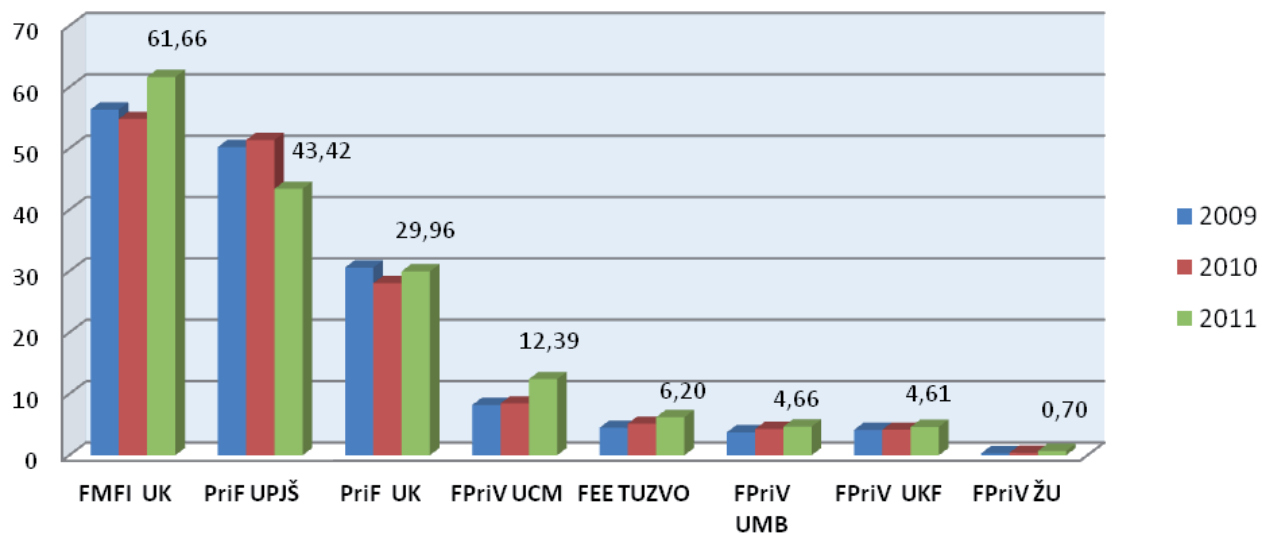

VV2a - Priemerný počet citácií na publikáciu vo WoK (obdobie 10 rokov)

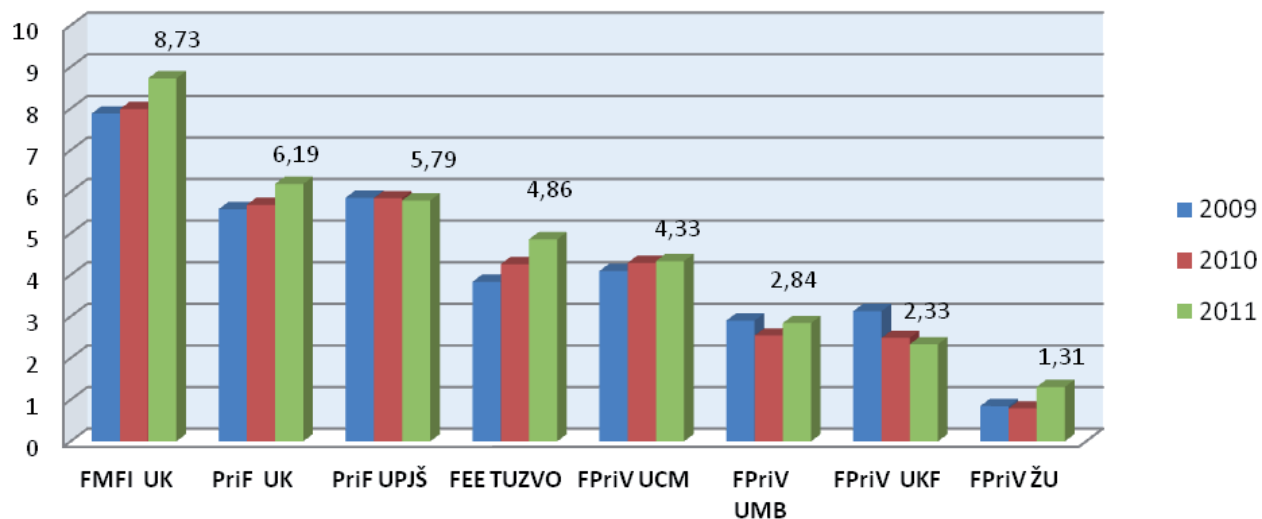

VV4a - Pomer počtu absolventov doktorandského štúdia (priemer 2009-2011) k počtu študentov 1. ročníka doktorandského štúdia (priemer 2006-2008)

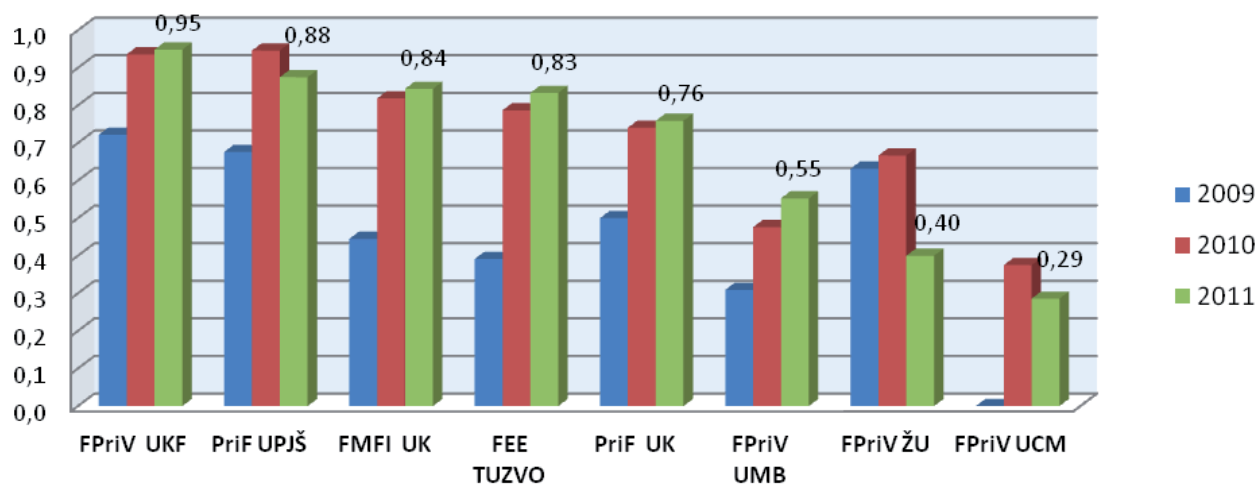

VV4b - Počet publikácií vo WoK na jedného doktoranda (priemer 2009-2011)

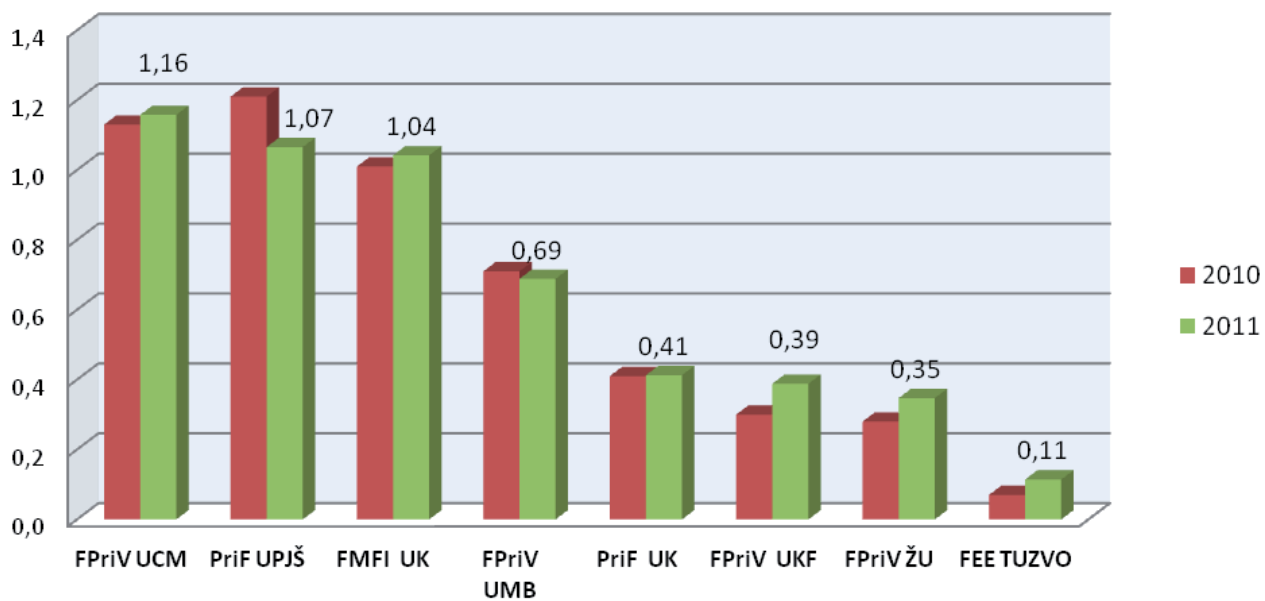

VV4c - Počet citácií vo WoK na jedného doktoranda (priemer 2009-2011)

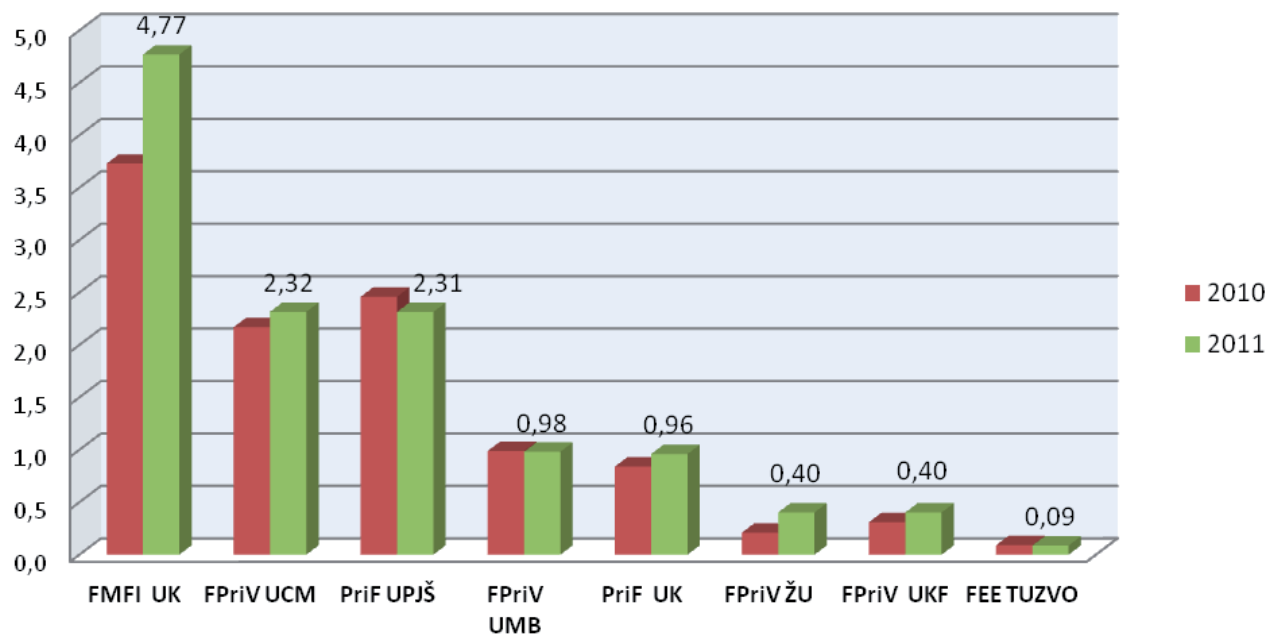

VV5 - Pomer počtu doktorandov - absolventov k počtu profesorov a docentov (priemer 2009-2011)

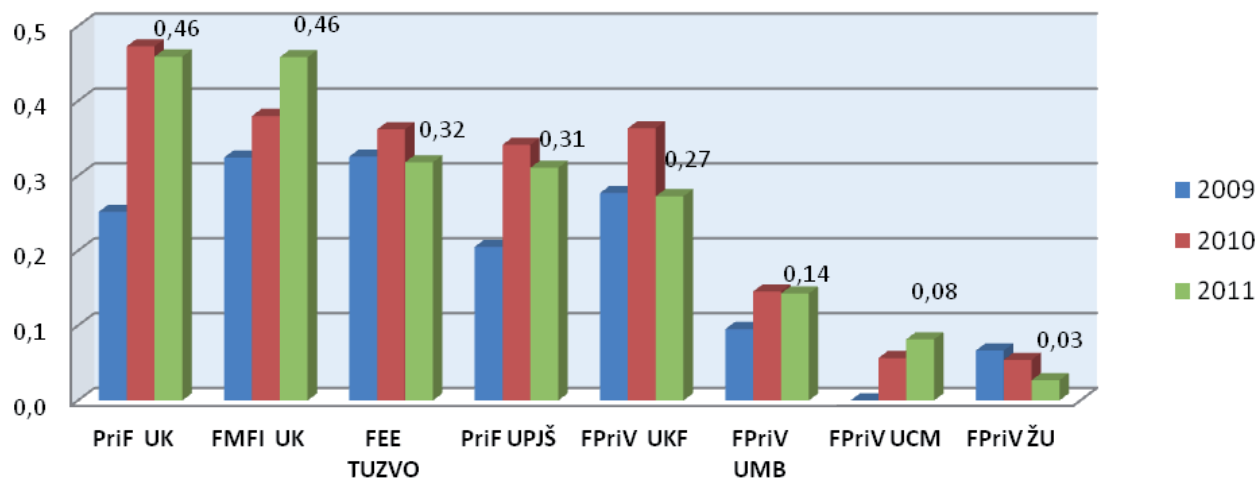

VV6 - Pomer počtu denných doktorandov k počtu denných študentov
I. a II. stupňa v roku 2011

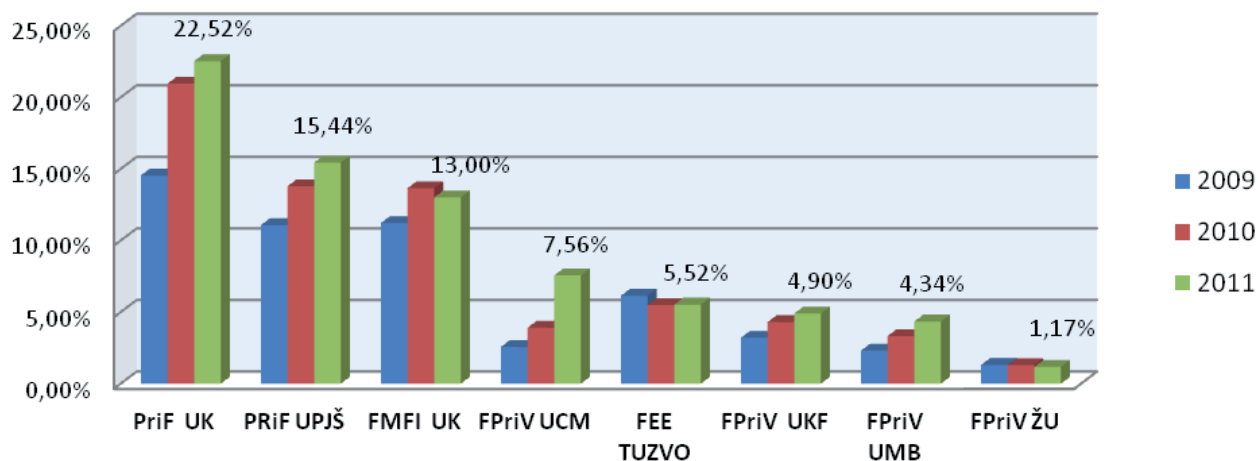

VV7 - Suma grantov KEGA, VEGA a APVV v EUR na tvorivého pracovníka v roku 2011

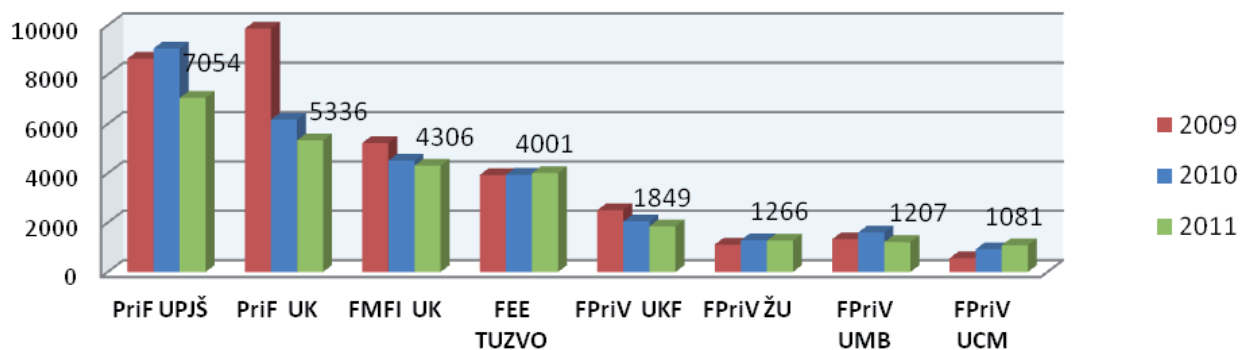

VV10 - Celková suma grantov v EUR na tvorivého pracovníka v roku 2011

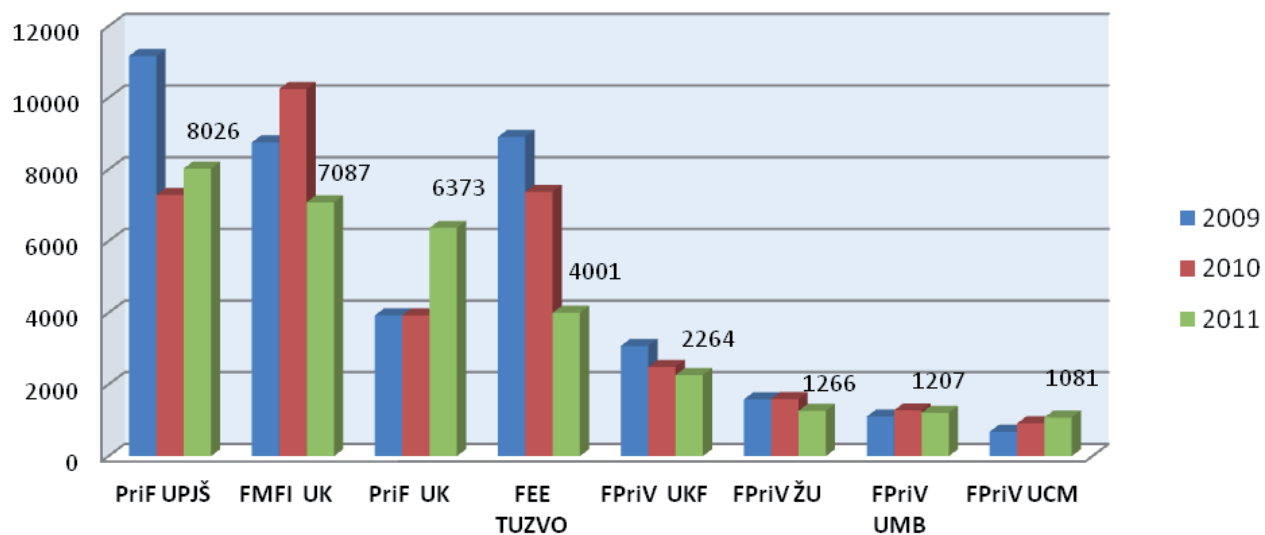

2.3 Skupina MED

SV1 - Počet študentov na učiteľa v roku 2011

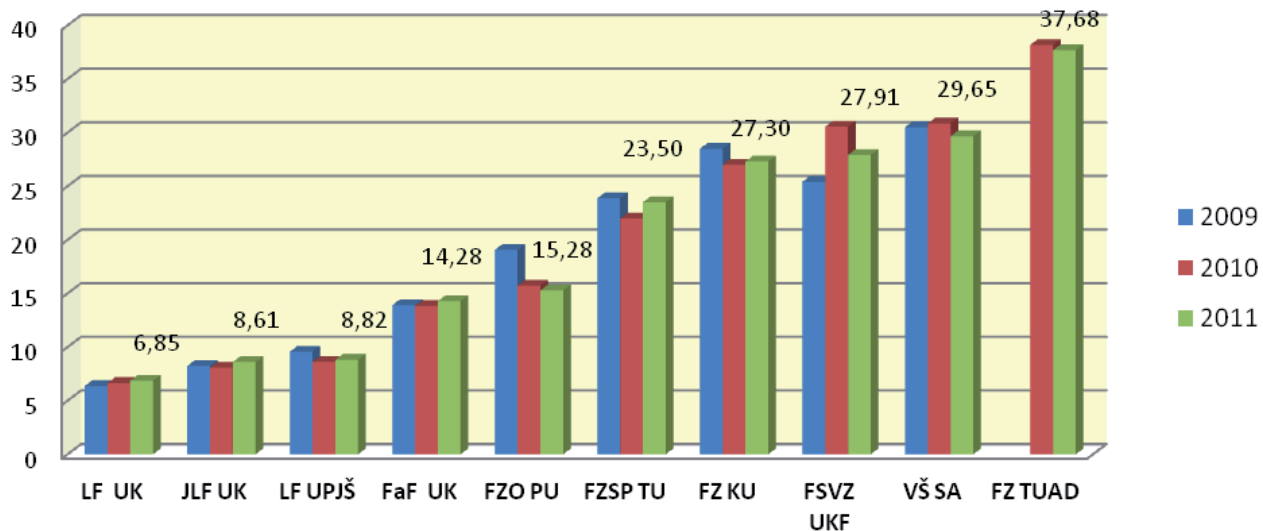

SV2 - Počet študentov na profesora alebo docenta v roku 2011

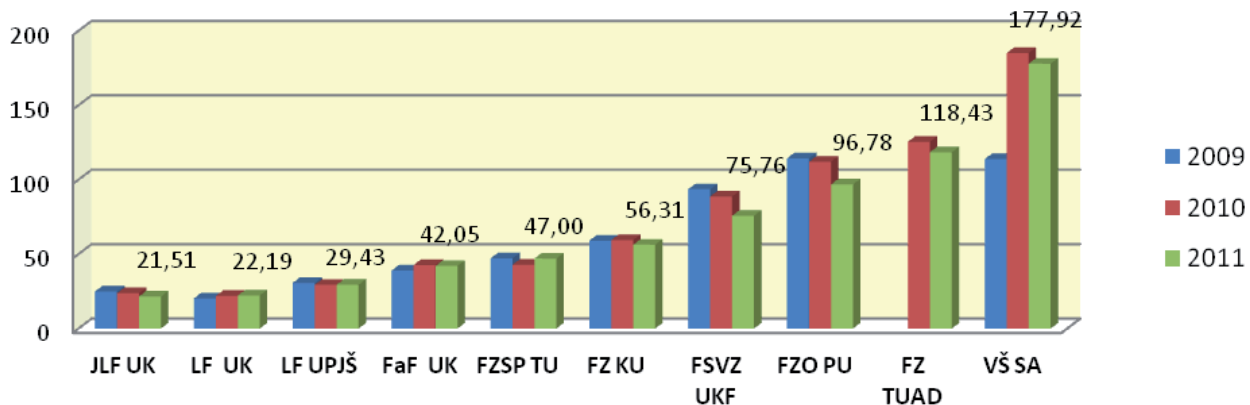

SV3 - Podiel učiteľov s PhD. na všetkých učiteľoch v roku 2011

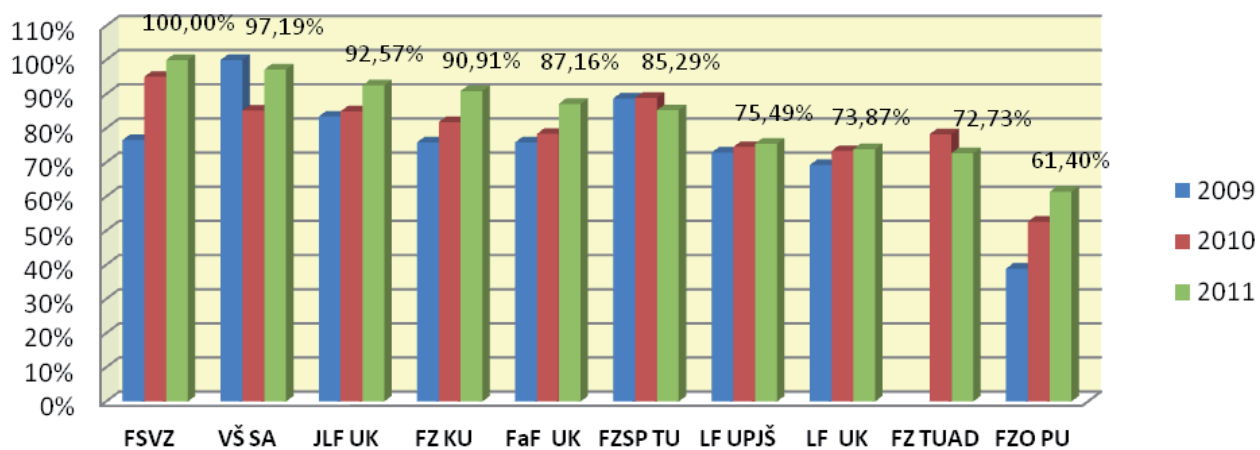

SV4 - Podiel profesorov a docentov na všetkých učiteľoch v roku 2011

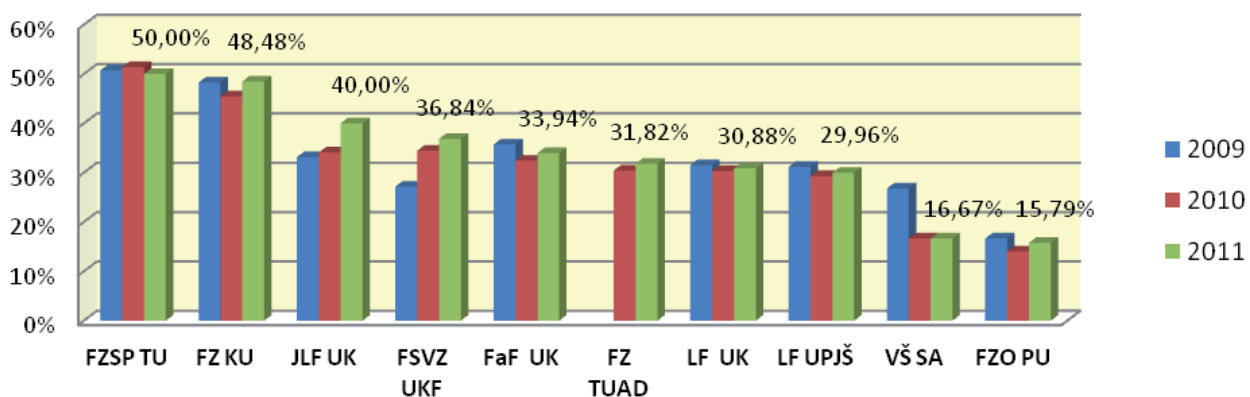

SV6 - Pomer počtu prihlásených na štúdium k plánu v roku 2011

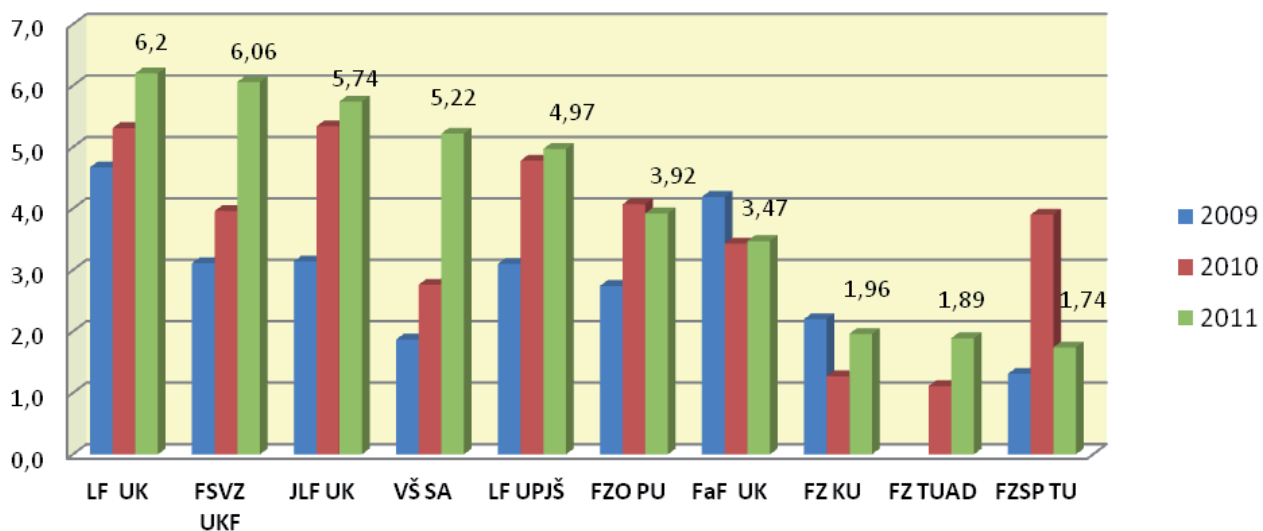

SV7 - Pomer počtu zapísaných študentov k počtu prijatých v roku 2011

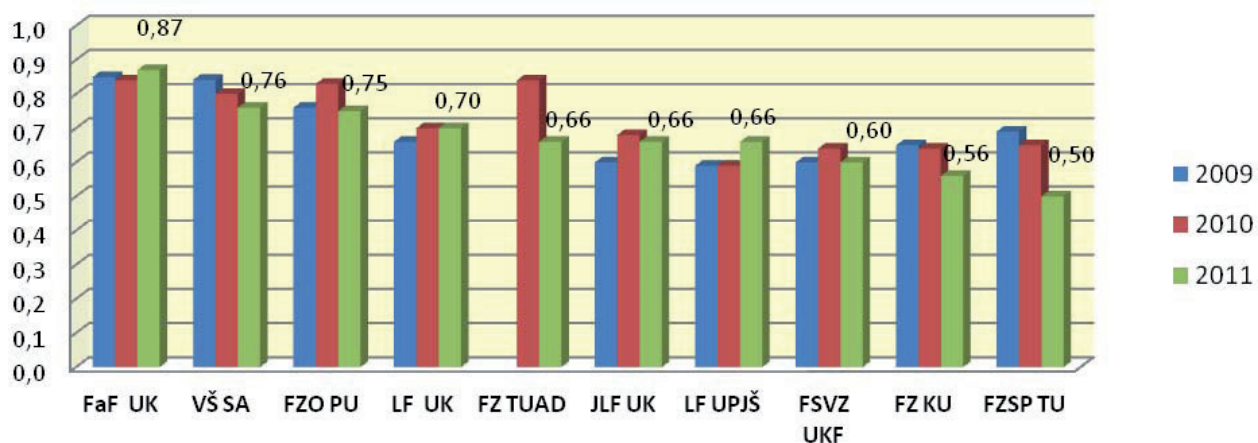

SV8 - Podiel zahraničných študentov denného štúdia v roku 2011

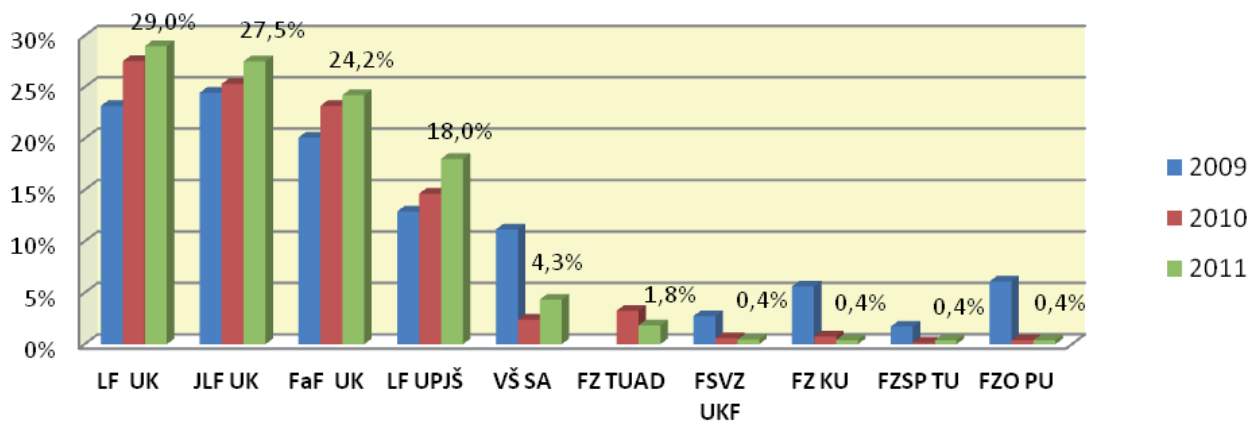

SV9 - Podiel študentov denného štúdia vyslaných do zahraničia v roku 2011

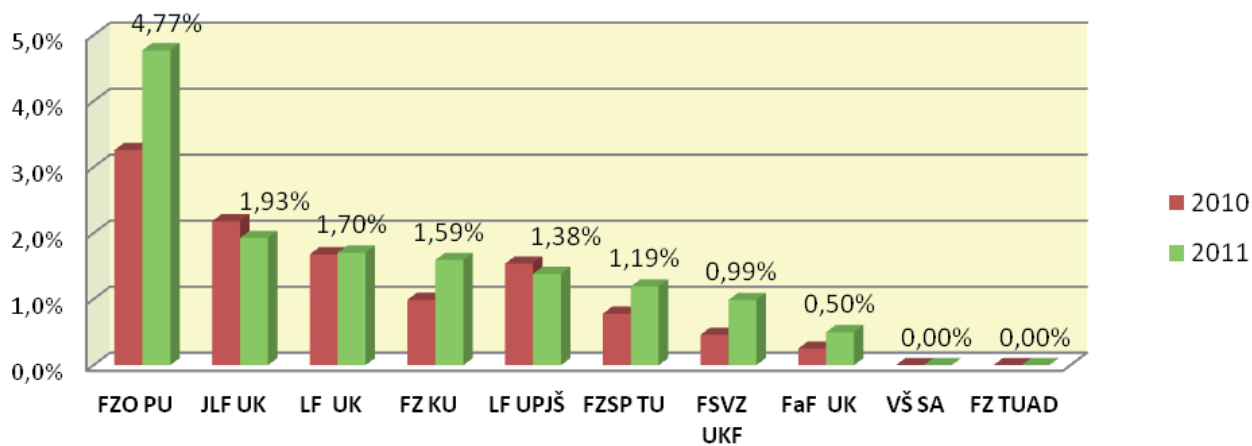

SV10 - Podiel nezamestnaných absolventov na všetkých absolventoch z roku 2011
(údaje k februáru 2012)

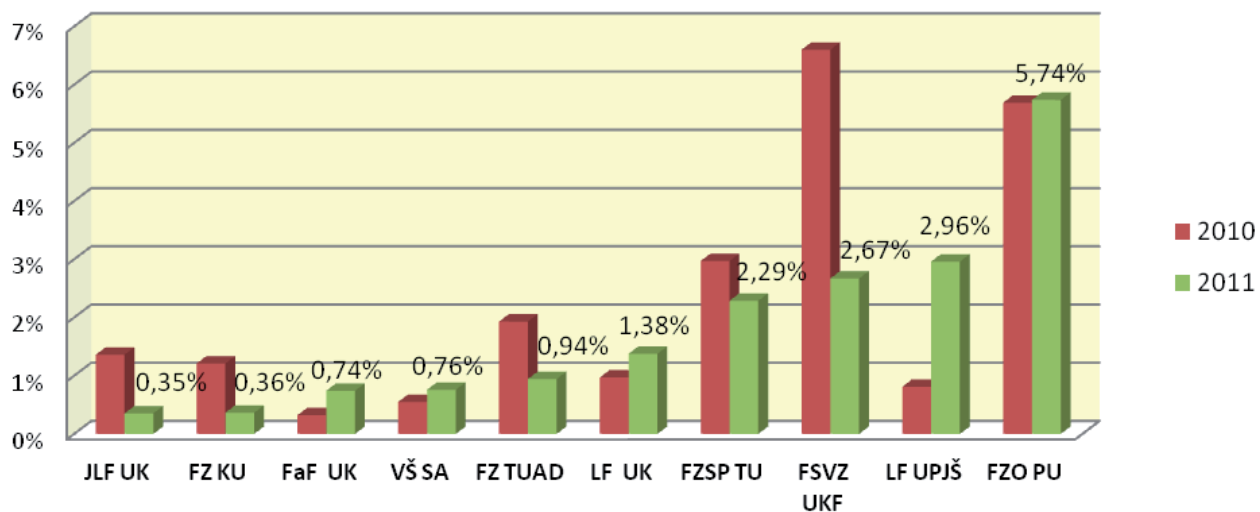

VV1 - Počet publikácií vo WoK na tvorivého pracovníka
(obdobie 10 rokov)

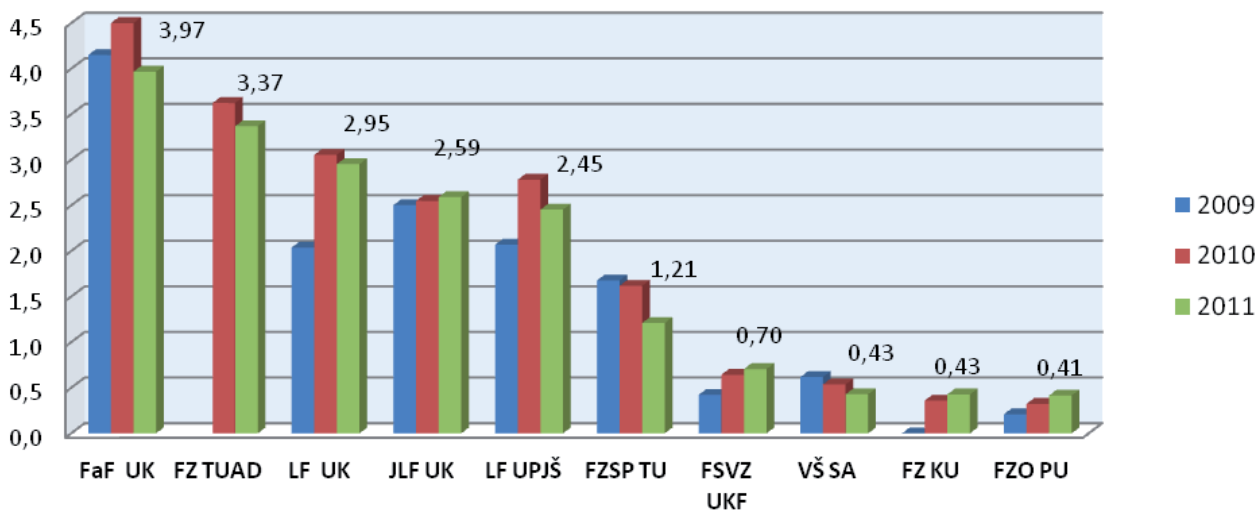

VV2 - Počet citácií vo WoK na tvorivého pracovníka (obdobie 10 rokov)

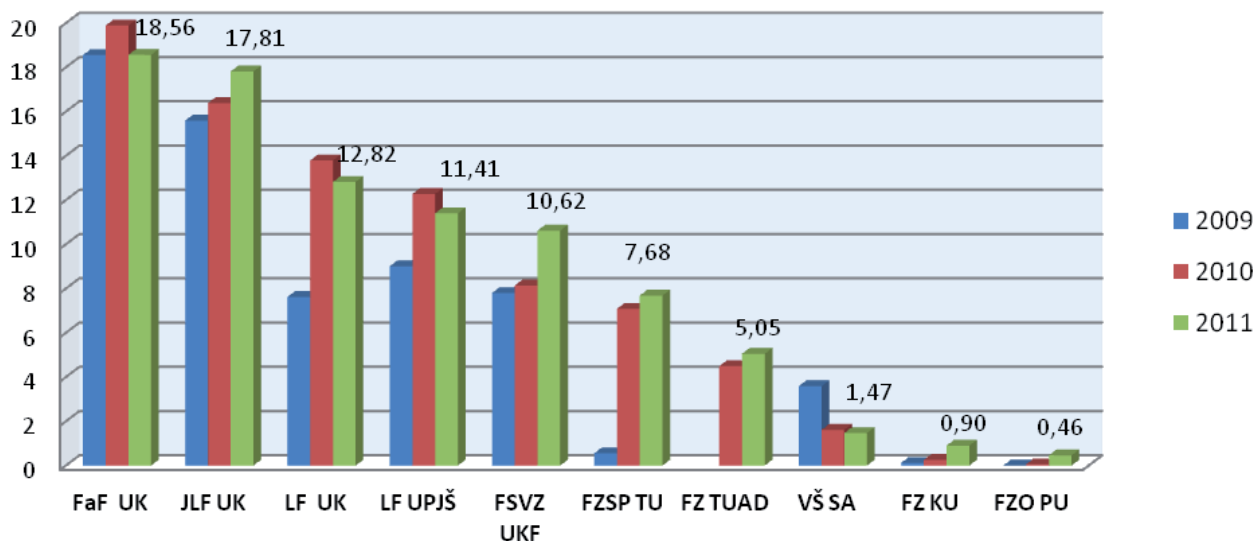

VV2a - Priemerný počet citácií na publikáciu vo WoK (obdobie 10 rokov)

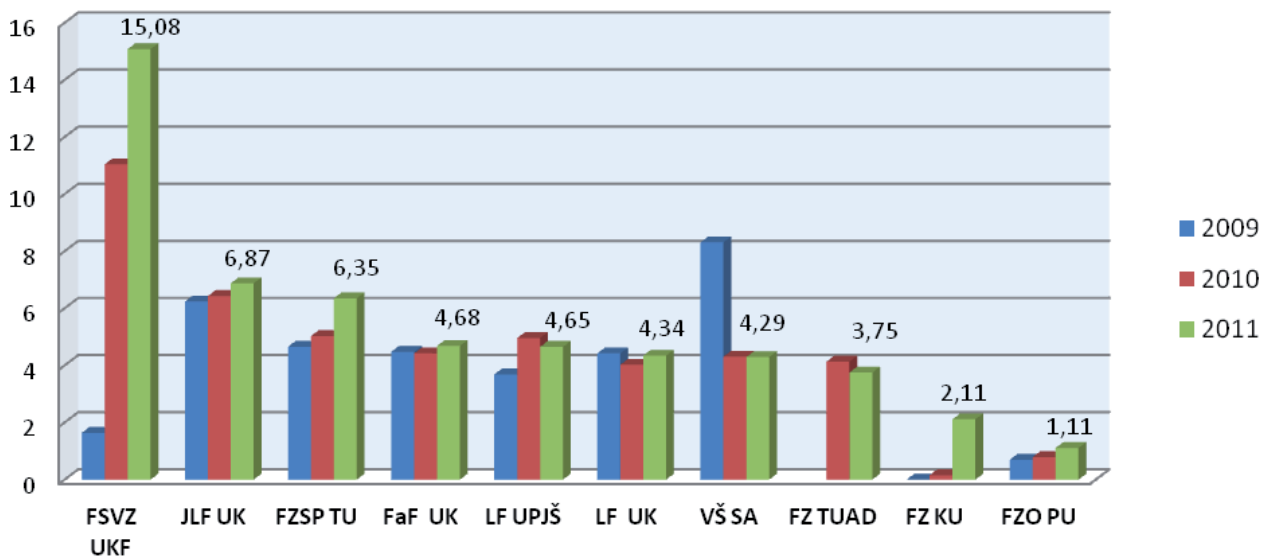

VV4a - Pomer počtu absolventov doktorandského štúdia (priemer 2009-2011) k počtu študentov 1. ročníka doktorandského štúdia (priemer 2006-2008)

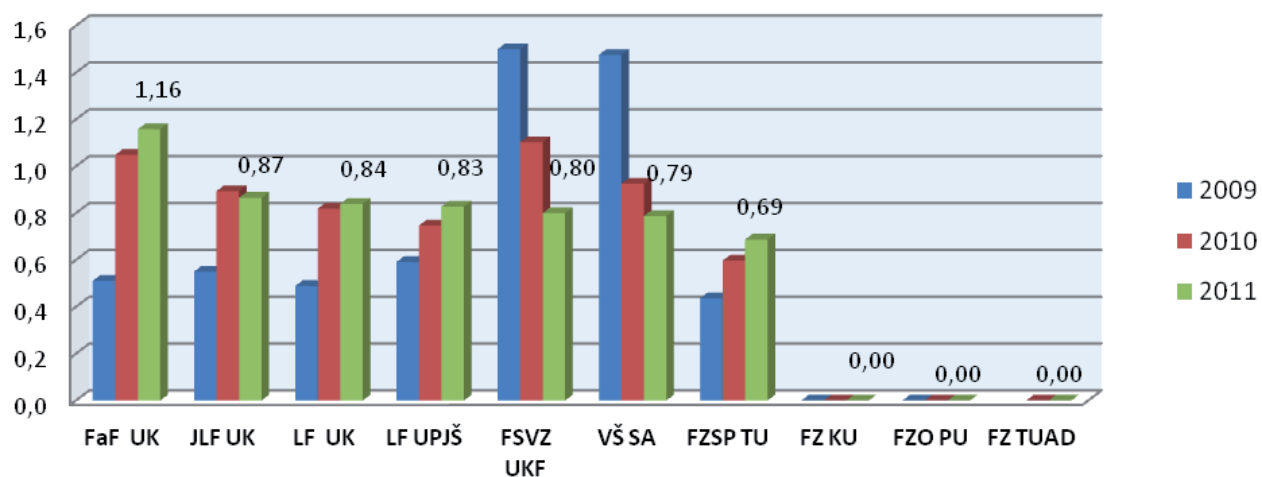

VV4b - Počet publikácií vo WoK na jedného doktoranda (priemer 2009 - 2011)

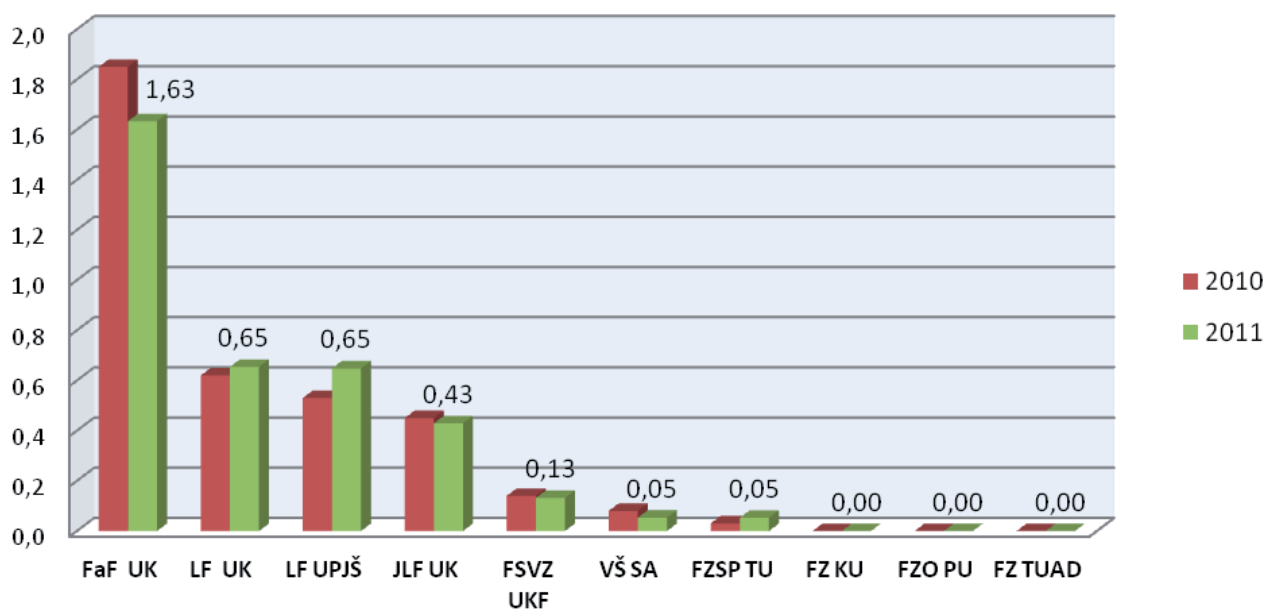

VV4c - Počet citácií vo WoK na jedného doktoranda (priemer 2009-2011)

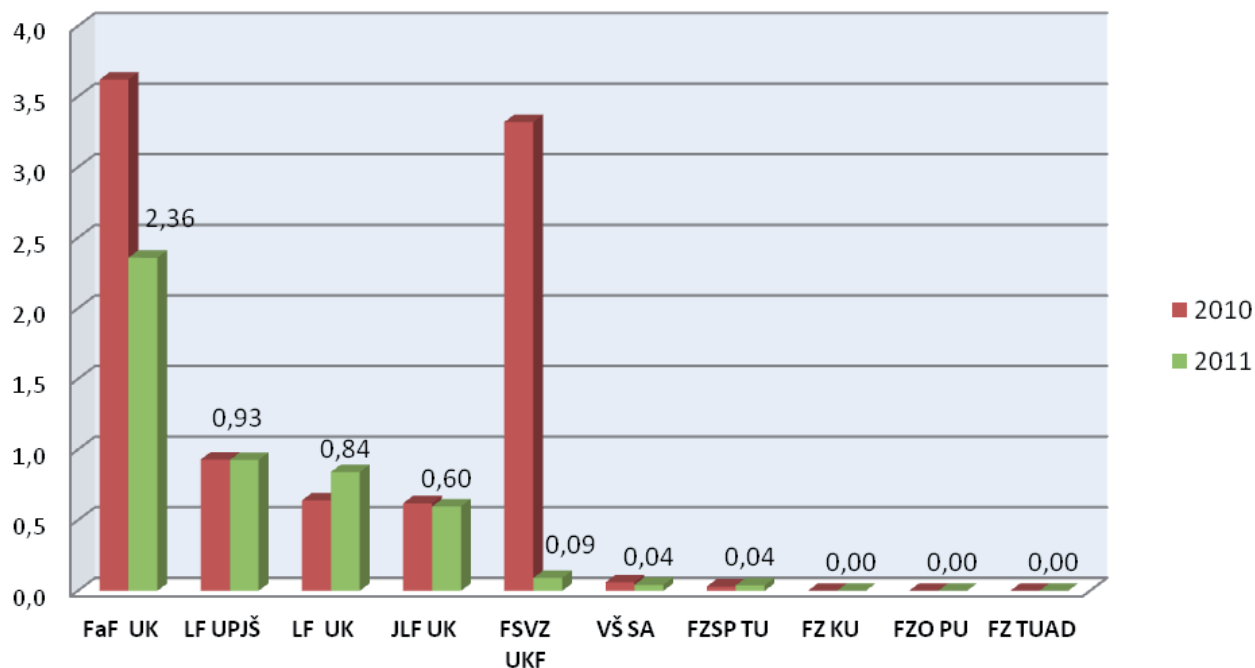

VV5 - Pomer počtu doktorandov - absolventov k počtu profesorov a docentov (priemer 2009-2011)

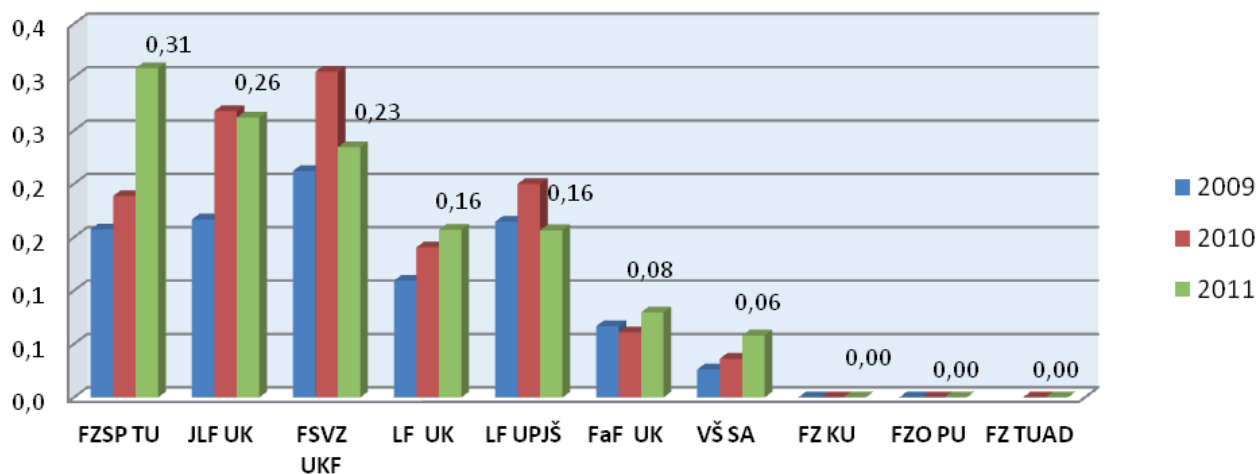

VV6 - Pomer počtu denných doktorandov k počtu denných študentov I. a II. stupňa v roku 2011

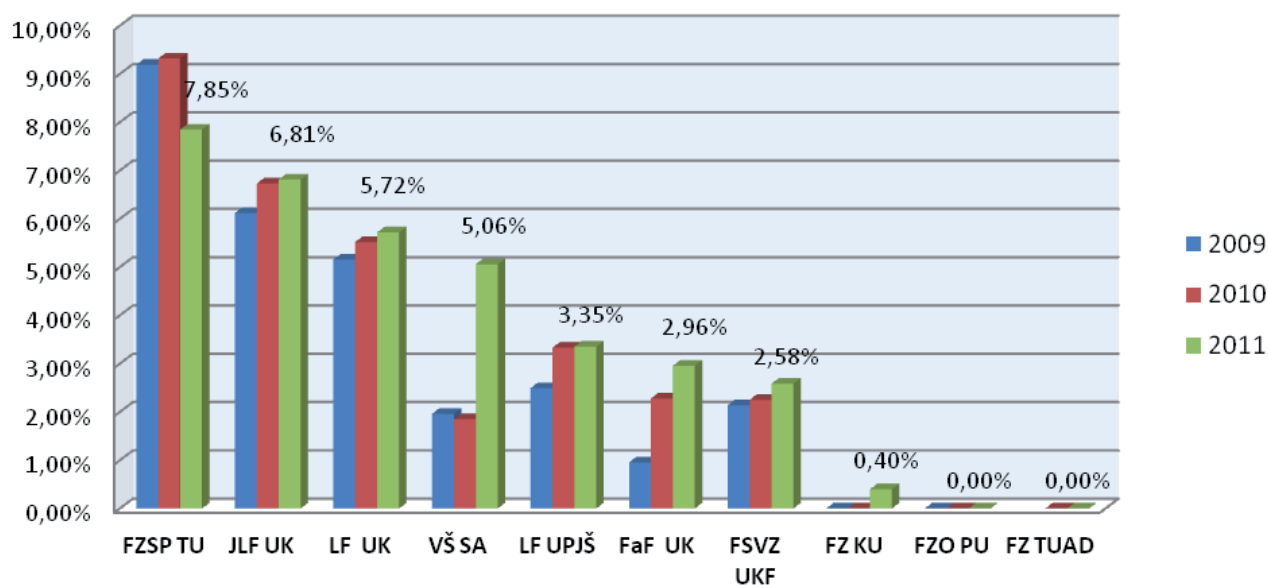

VV7 - Suma grantov KEGA, VEGA a APVV v EUR na tvorivého pracovníka v roku 2011

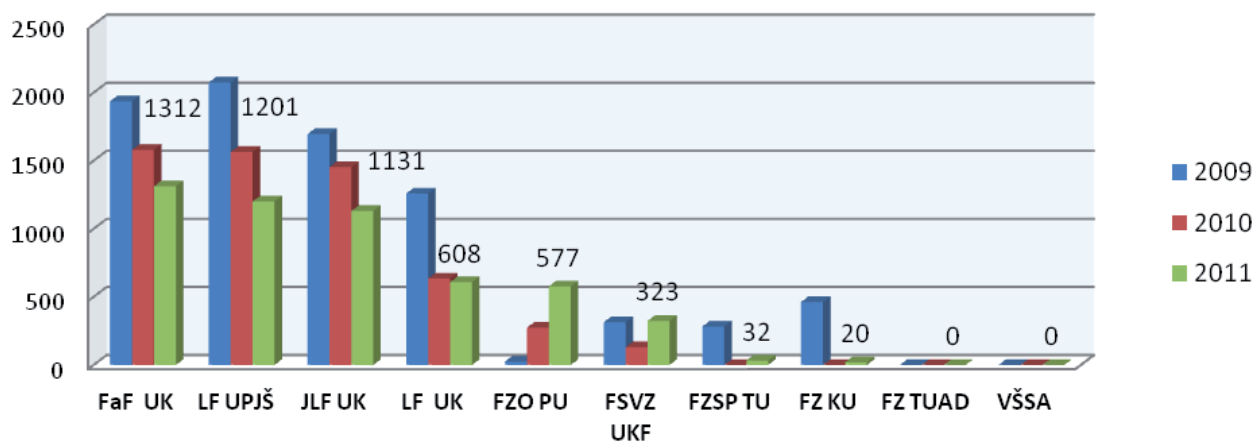

VV10 - Celková suma grantov v EUR na tvorivého pracovníka v roku 2011

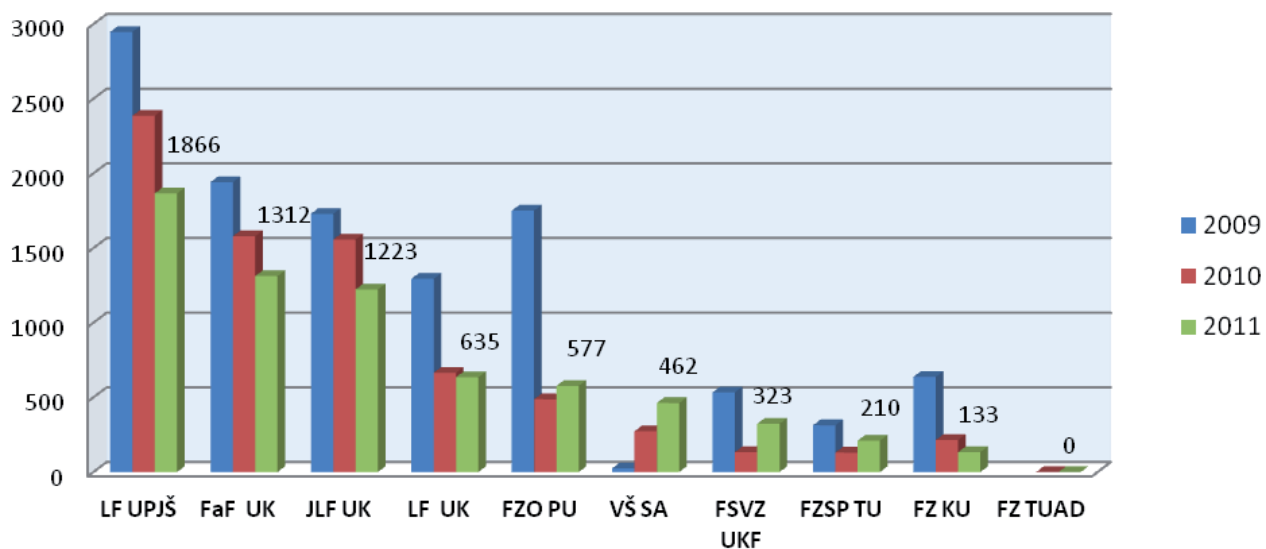

2.4 Skupina AGRO

SV1 - Počet študentov na učiteľa v roku 2011

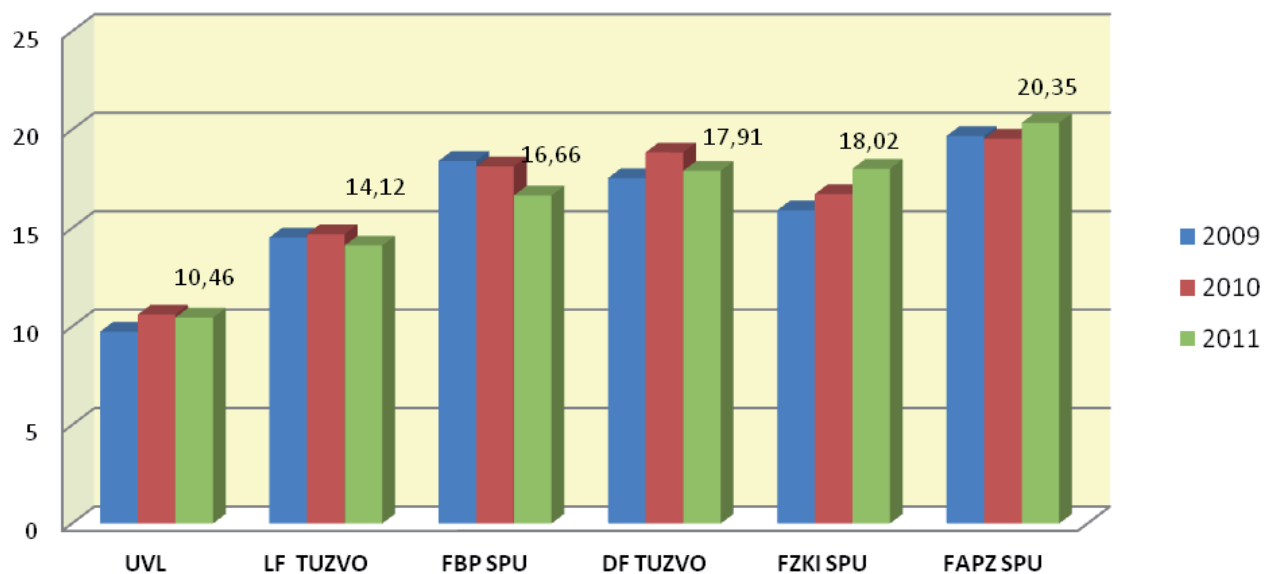

SV2 - Počet študentov na profesora alebo docenta v roku 2011

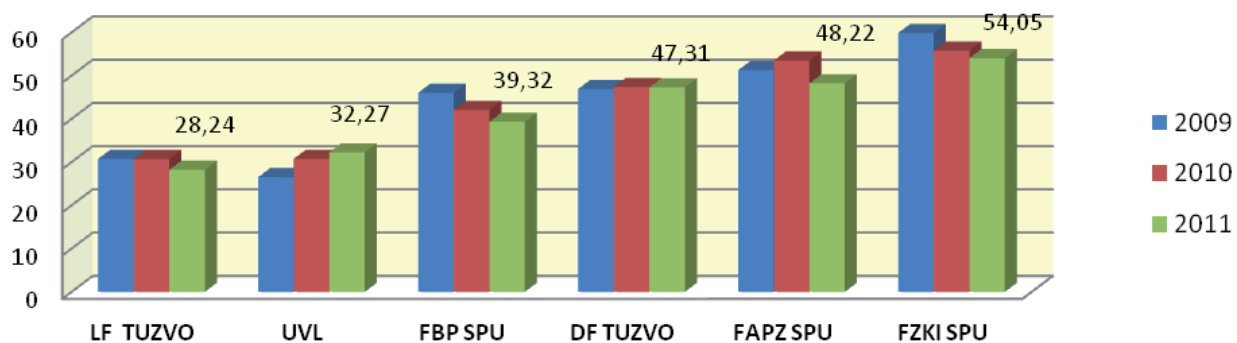

SV3 - Podiel učiteľov s PhD. na všetkých učiteľoch v roku 2011

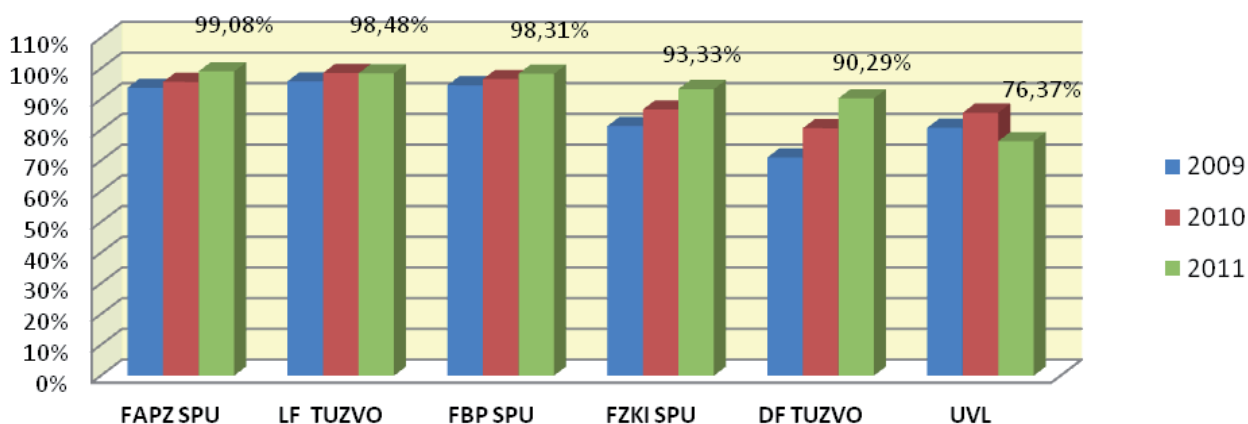

SV4 - Podiel profesorov a docentov na všetkých učiteľoch v roku 2011

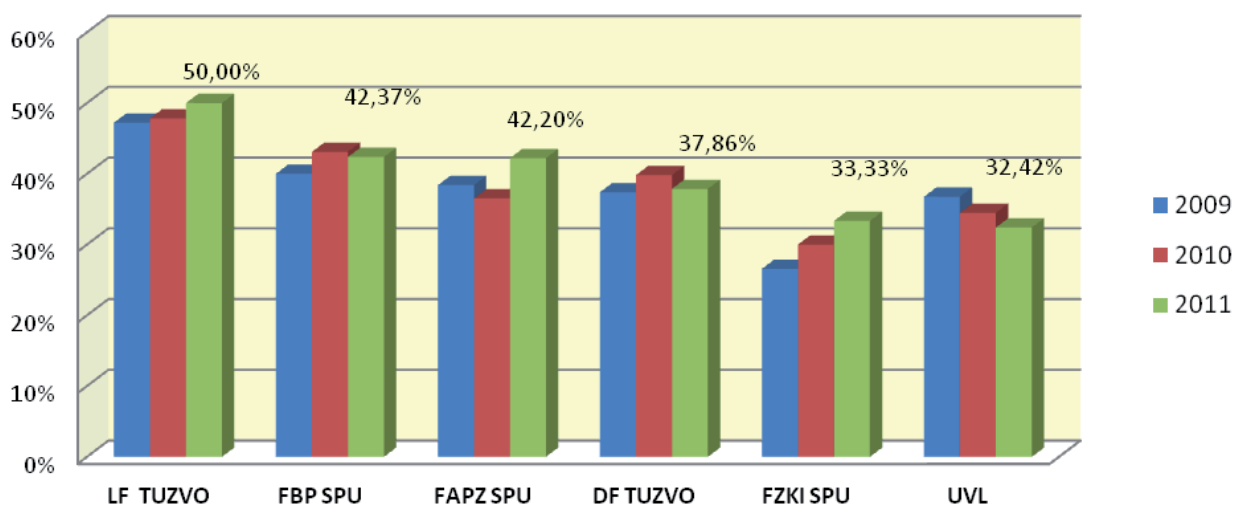

SV6 - Pomer počtu prihlásených na štúdium k plánu v roku 2011

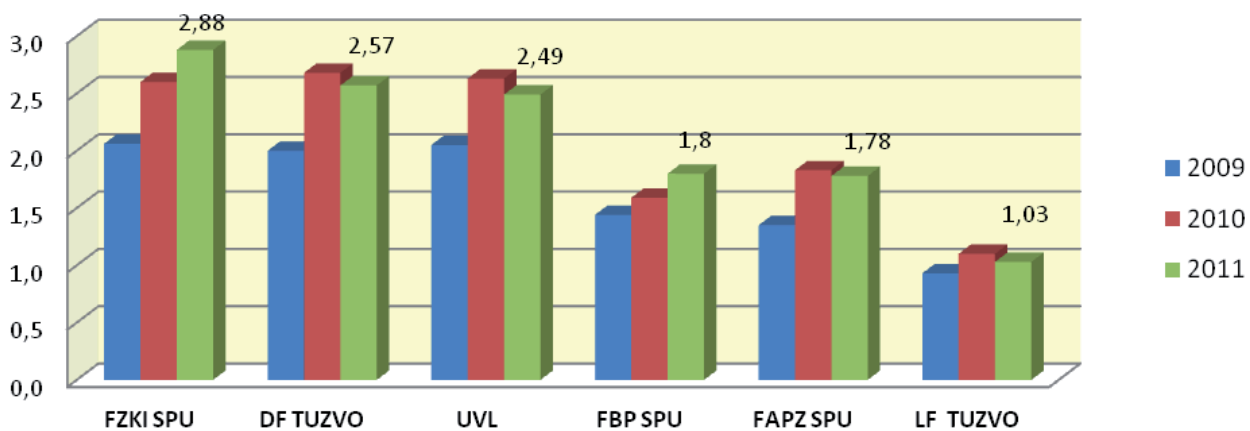

SV7 - Pomer počtu zapísaných študentov k počtu prijatých v roku 2011

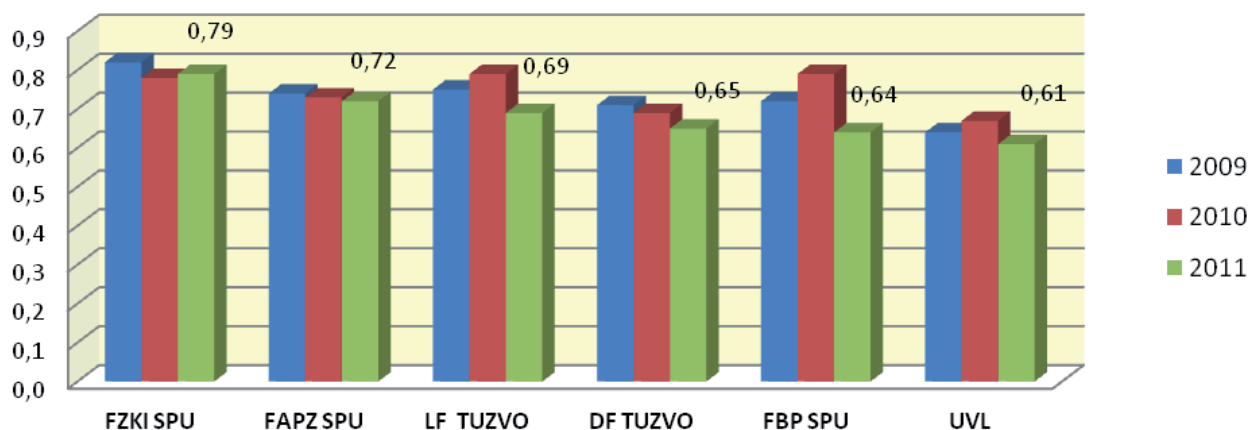

SV8 - Podiel zahraničných študentov denného štúdia v roku 2011

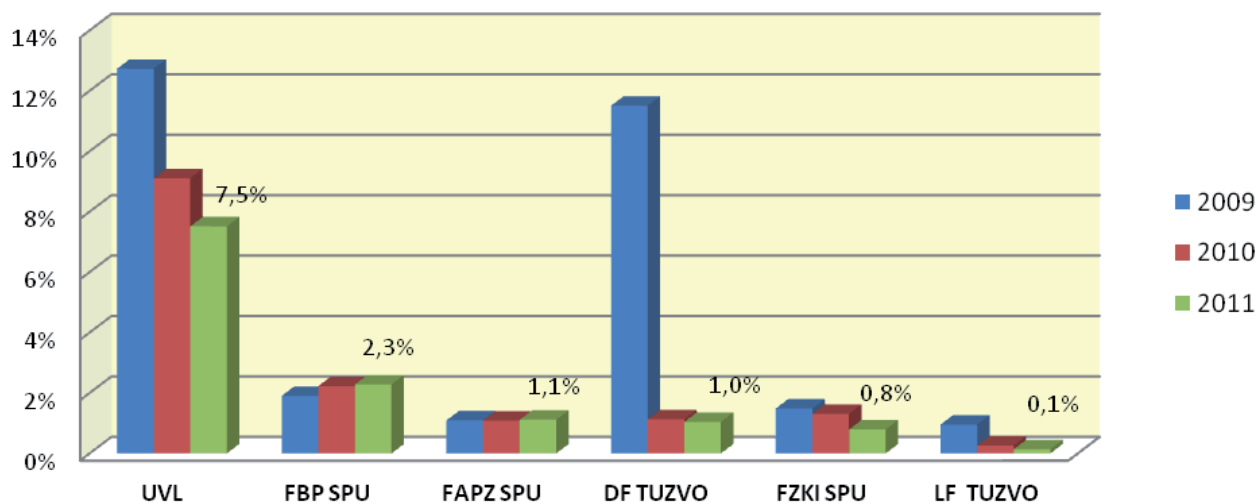

SV9 - Podiel študentov denného štúdia vyslaných do zahraničia v roku 2011

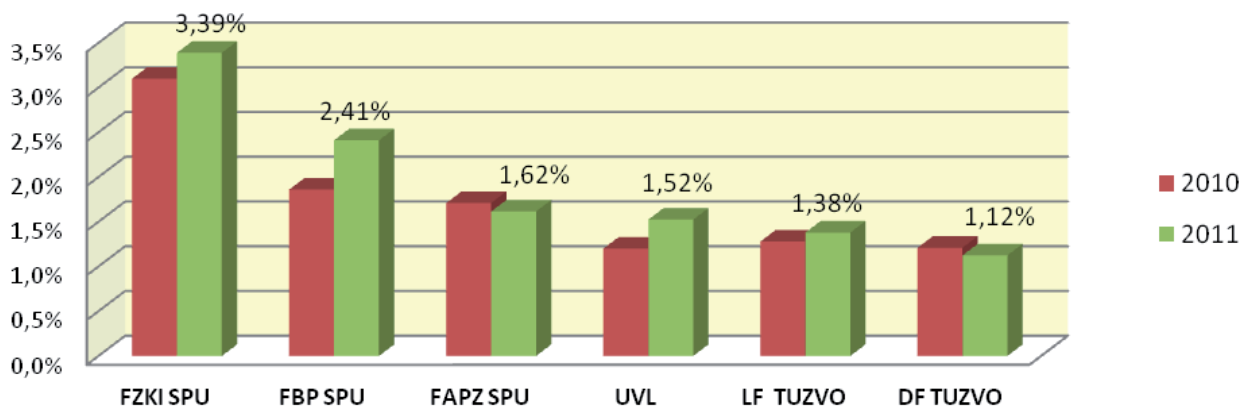

SV10 - Podiel nezamestnaných absolventov na všetkých absolventoch z roku 2011 (údaje k februáru 2012)

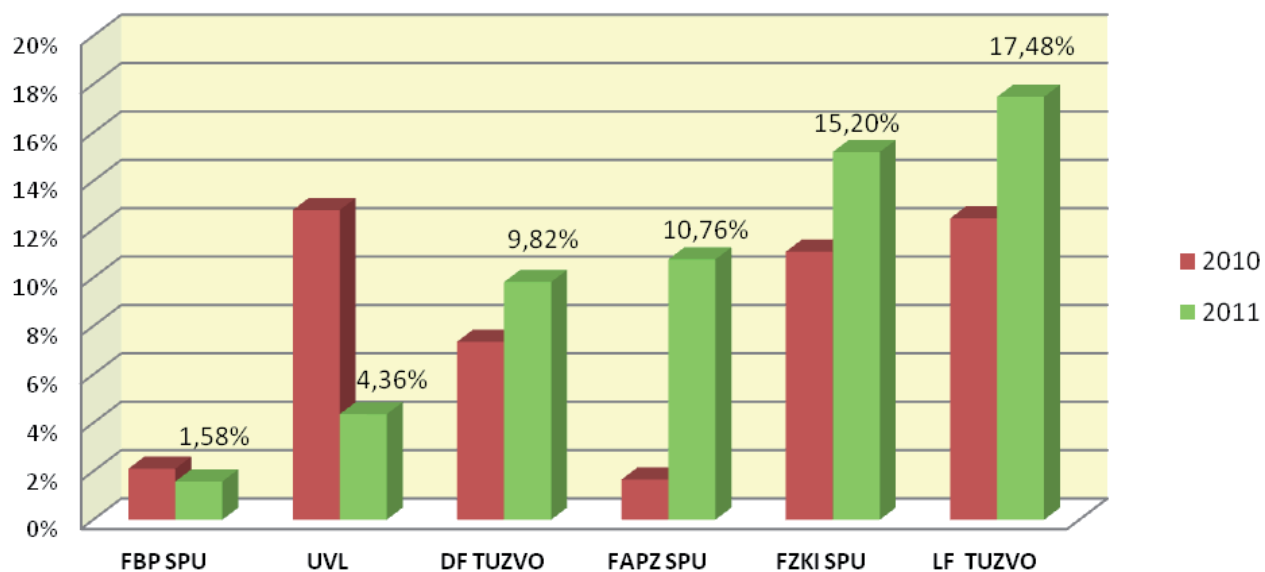

VV1 - Počet publikácií vo WoK na tvorivého pracovníka (obdobie 10 rokov)

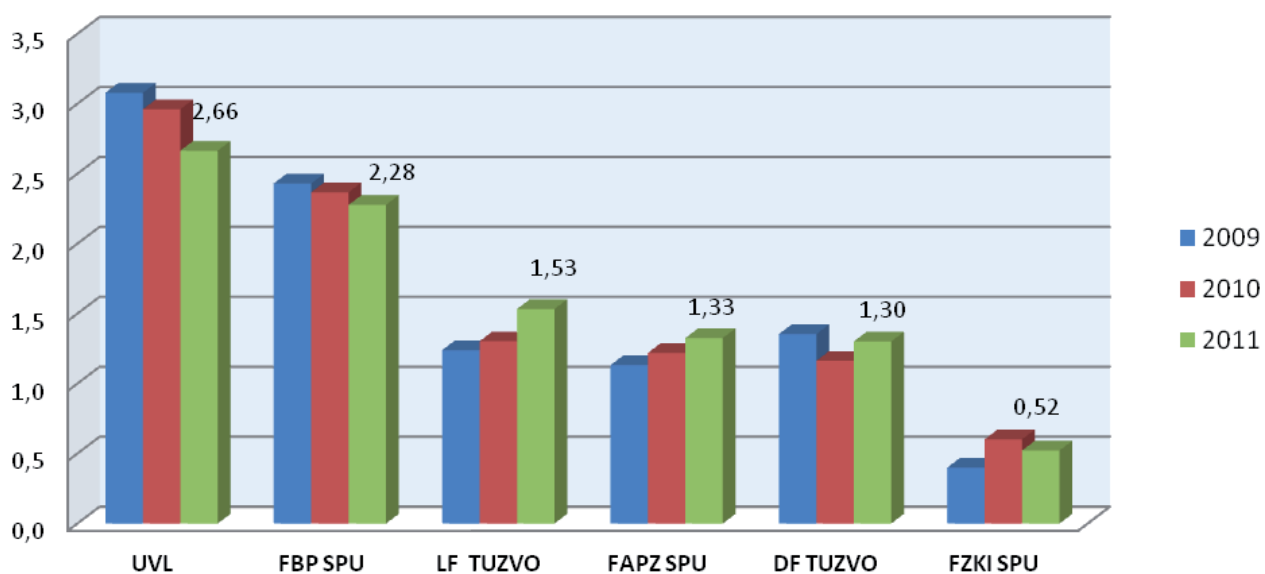

VV2 - Počet citácií vo WoK na tvorivého pracovníka (obdobie 10 rokov)

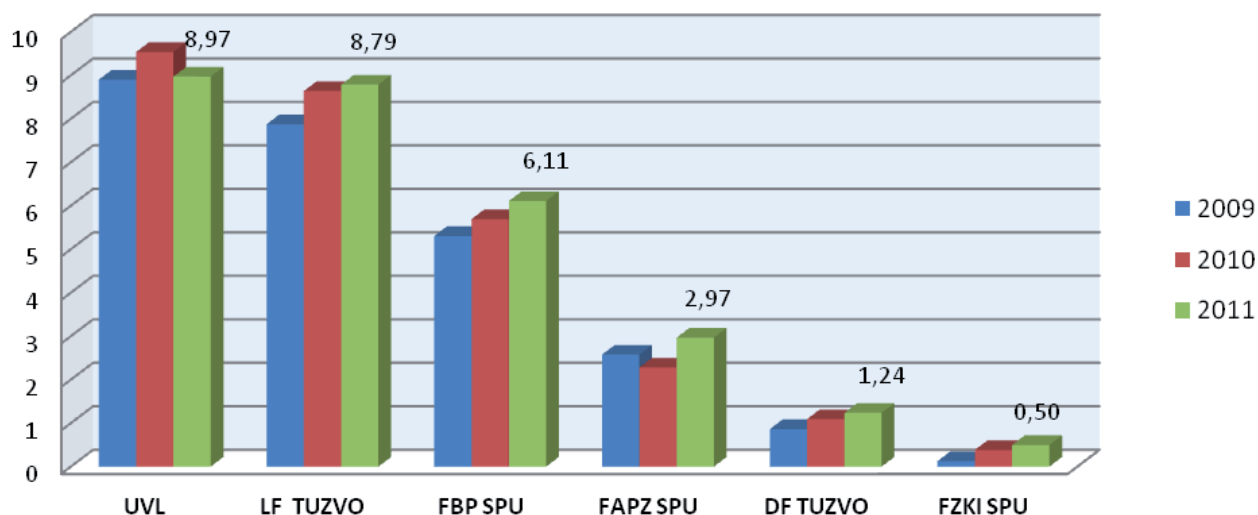

VV2a - Priemerný počet citácií na publikáciu vo WoK (obdobie 10 rokov)

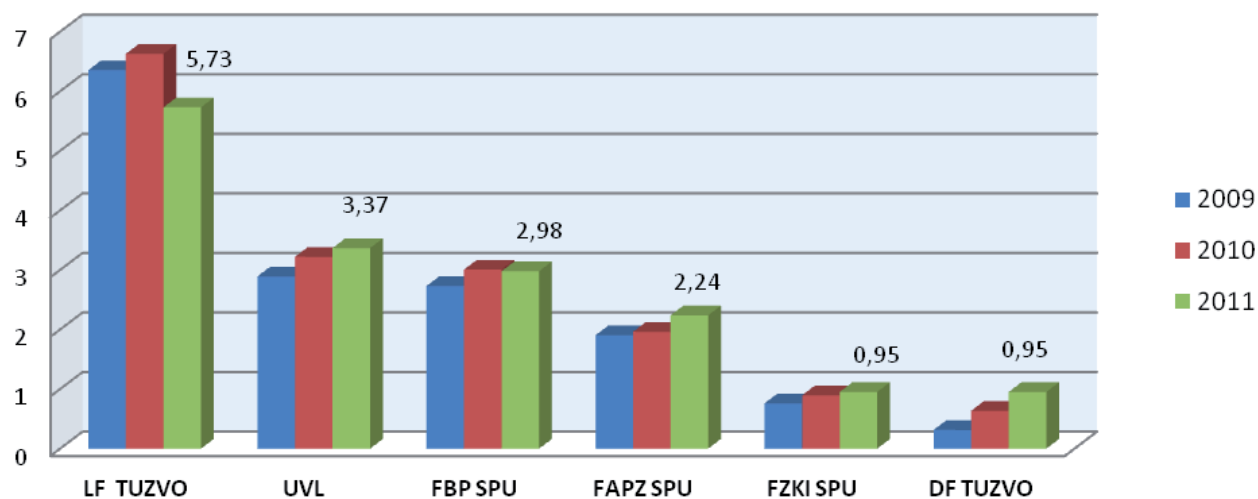

VV4a - Pomer počtu absolventov doktorandského štúdia (priemer 2009-2011) k počtu študentov 1. ročníka doktorandského štúdia (priemer 2006-2008)

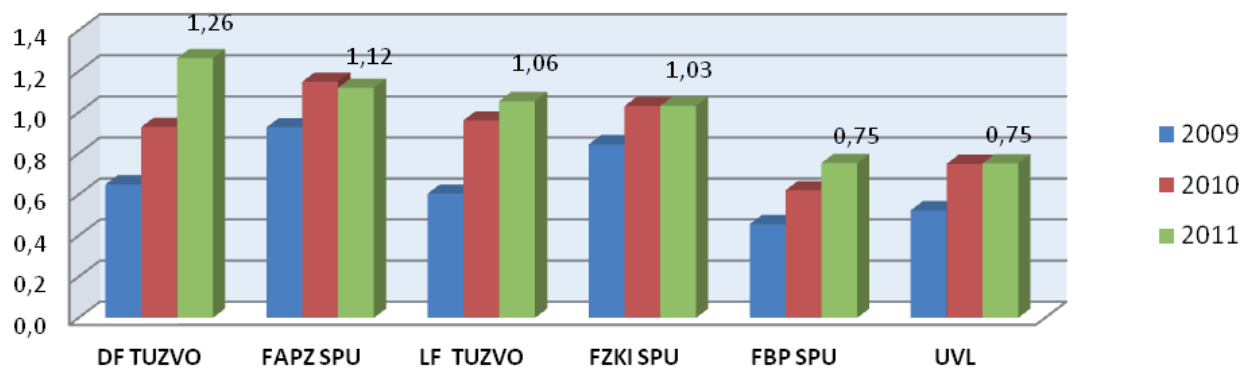

VV4b - Počet publikácií vo WoK na jedného doktoranda (priemer 2009-2011)

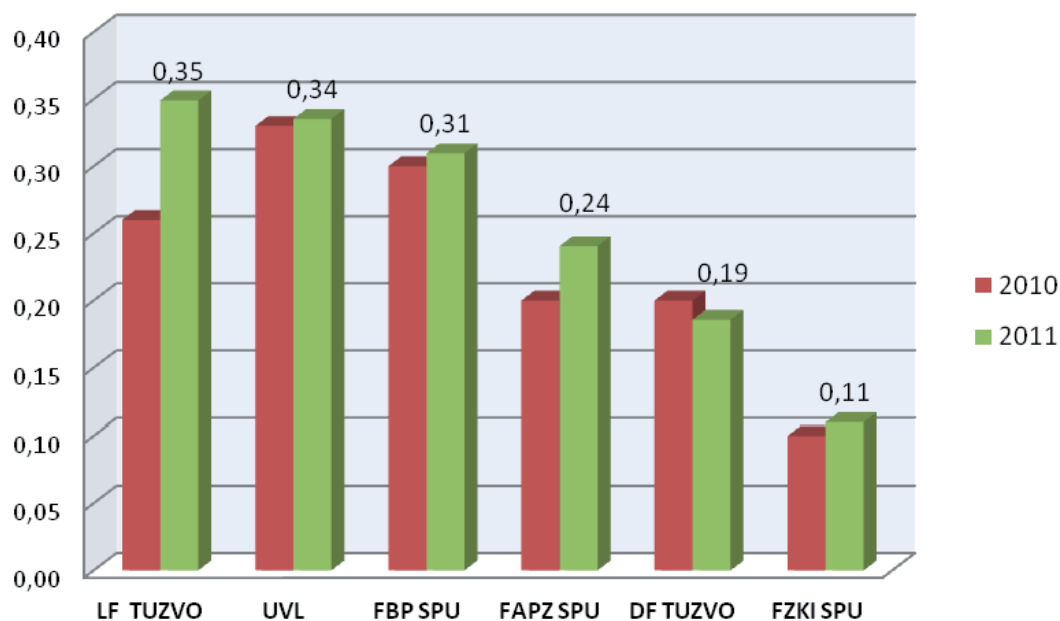

VV4c - Počet citácií vo WoK na jedného doktoranda (priemer 2009-2011)

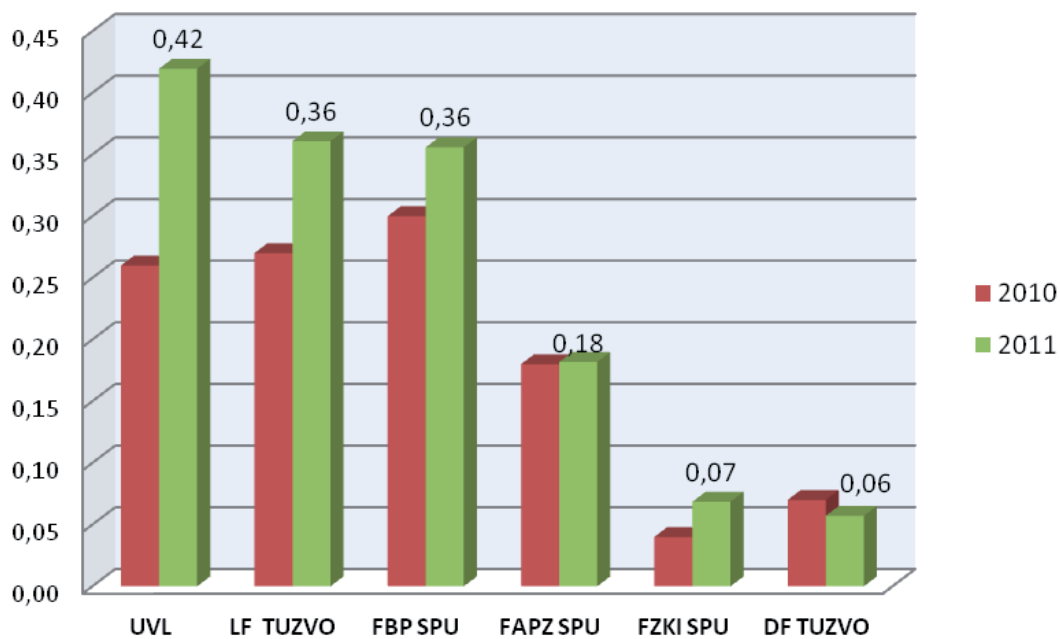

**VV5 - Pomer počtu doktorandov - absolventov k počtu profesorov a docentov
(priemer 2009-2011)**

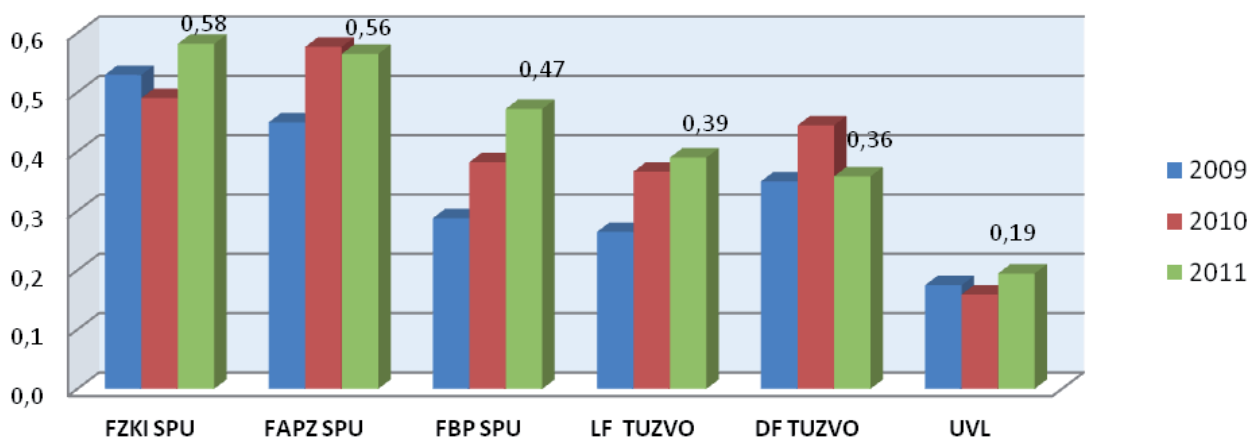

**VV6 - Pomer počtu denných doktorandov k počtu denných študentov
I. a II. stupňa v roku 2011**

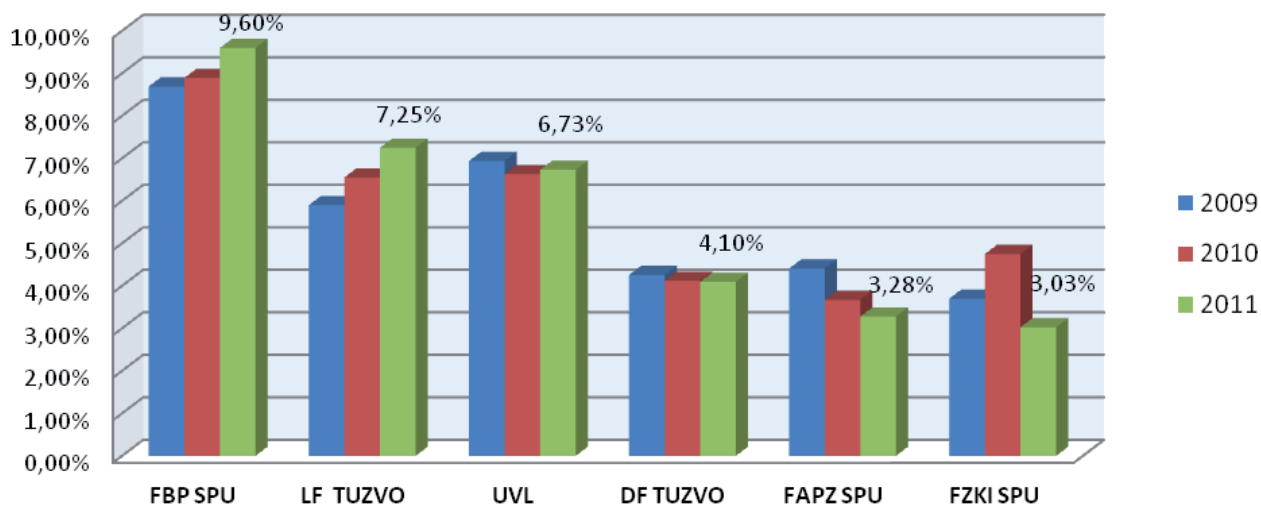

VV7 - Suma grantov KEGA, VEGA a APVV v EUR na tvorivého pracovníka v roku 2011

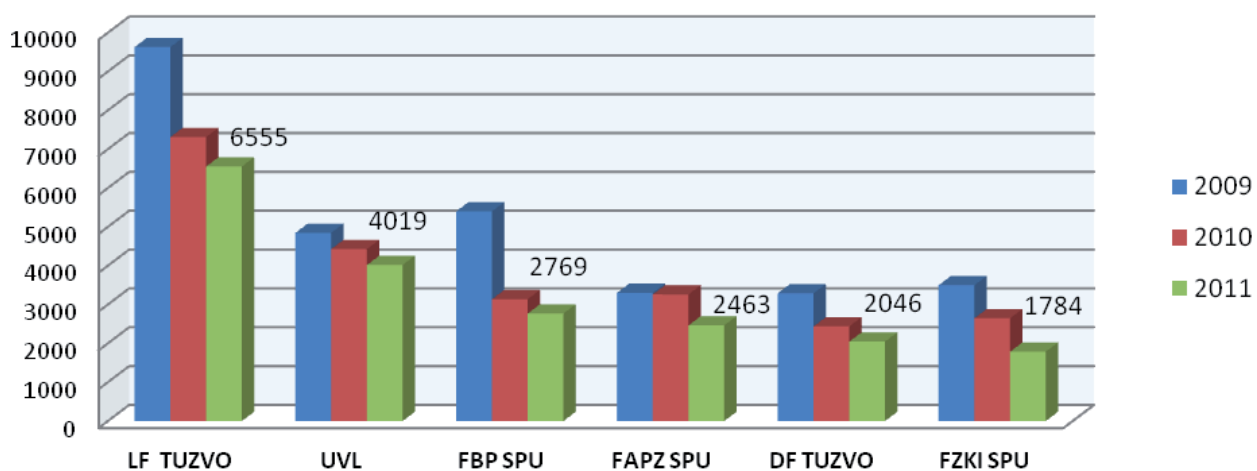

VV10 - Celková suma grantov v EUR na tvorivého pracovníka v roku 2011

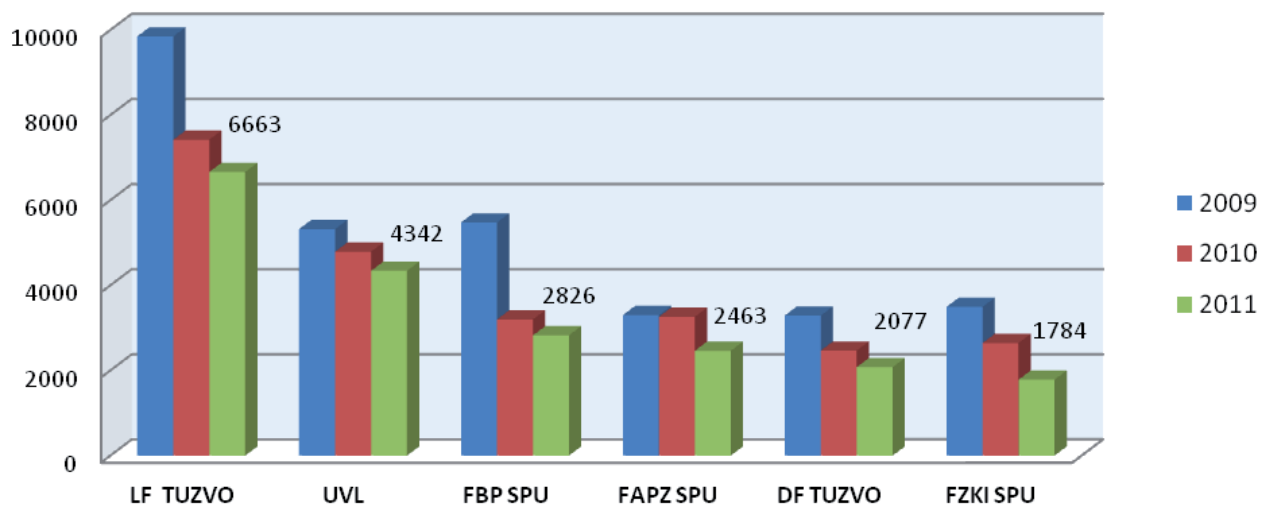

2.5 Skupina EKONOM

SV1 - Počet študentov na učiteľa v roku 2011

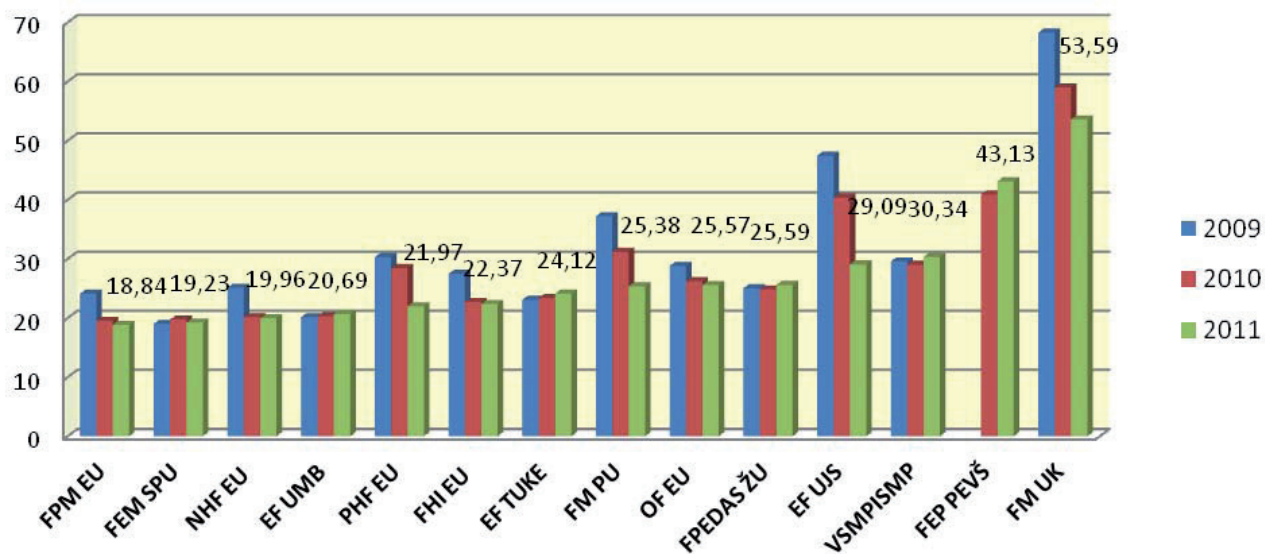

SV2 - Počet študentov na profesora alebo docenta v roku 2011

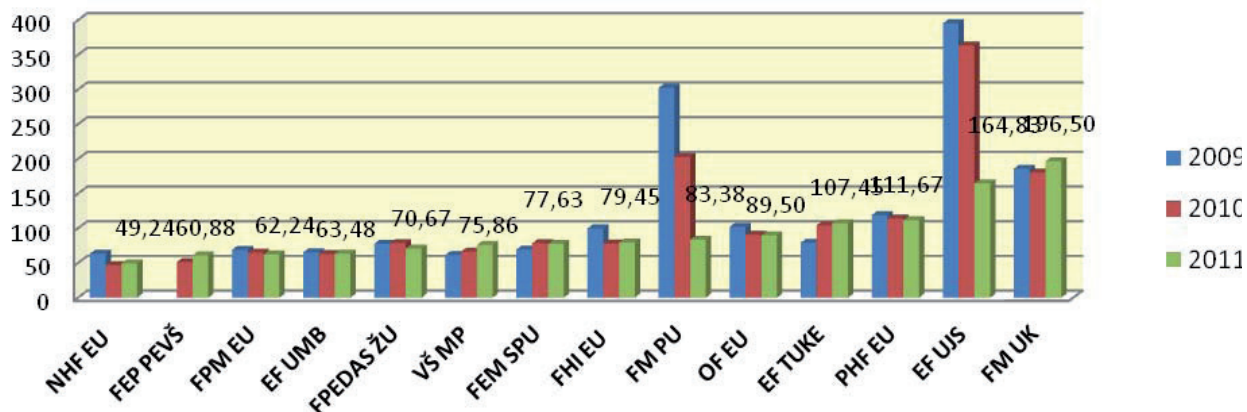

SV3 - Podiel učiteľov s PhD. na všetkých učiteľoch v roku 2011

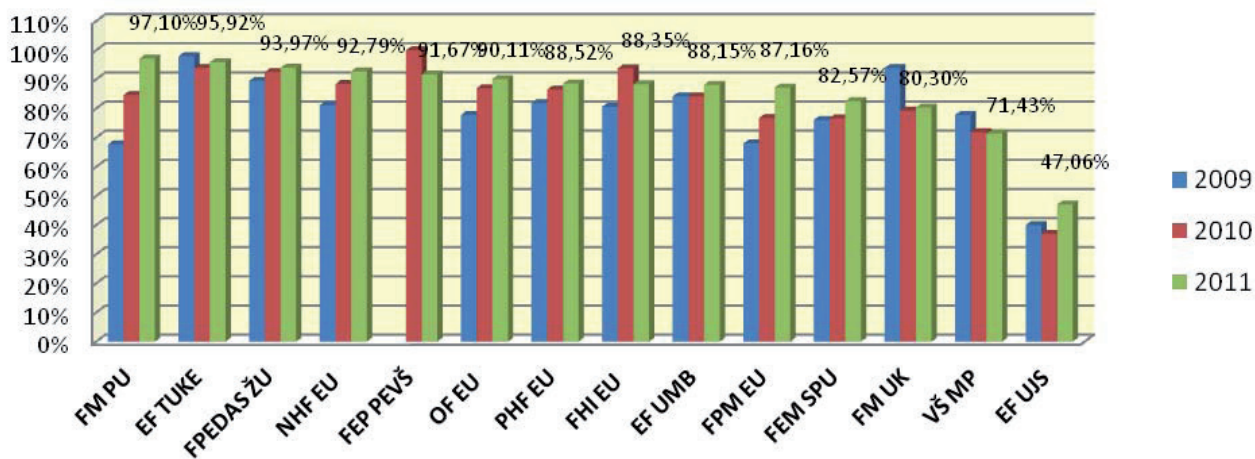

SV4 - Podiel profesorov a docentov na všetkých učiteľoch v roku 2011

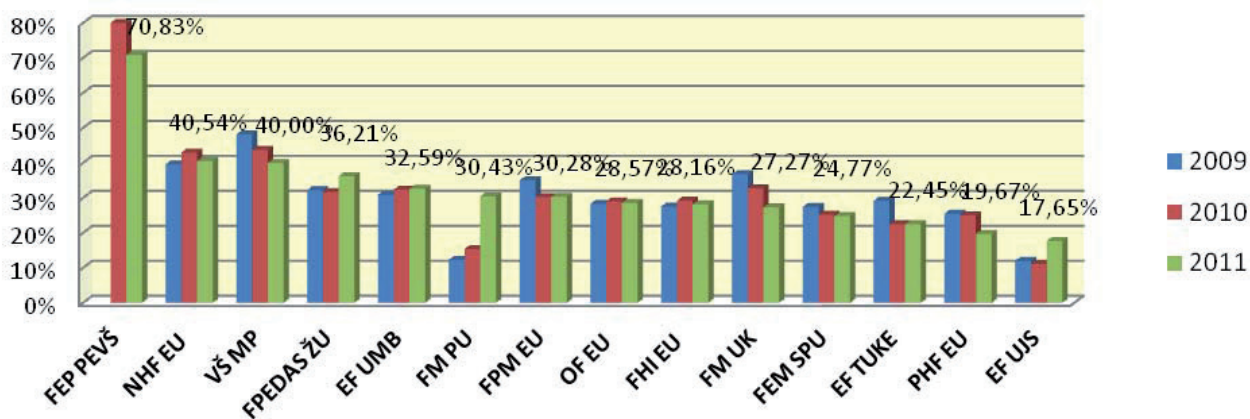

SV6 - Pomer počtu prihlásených na štúdium k plánu v roku 2011

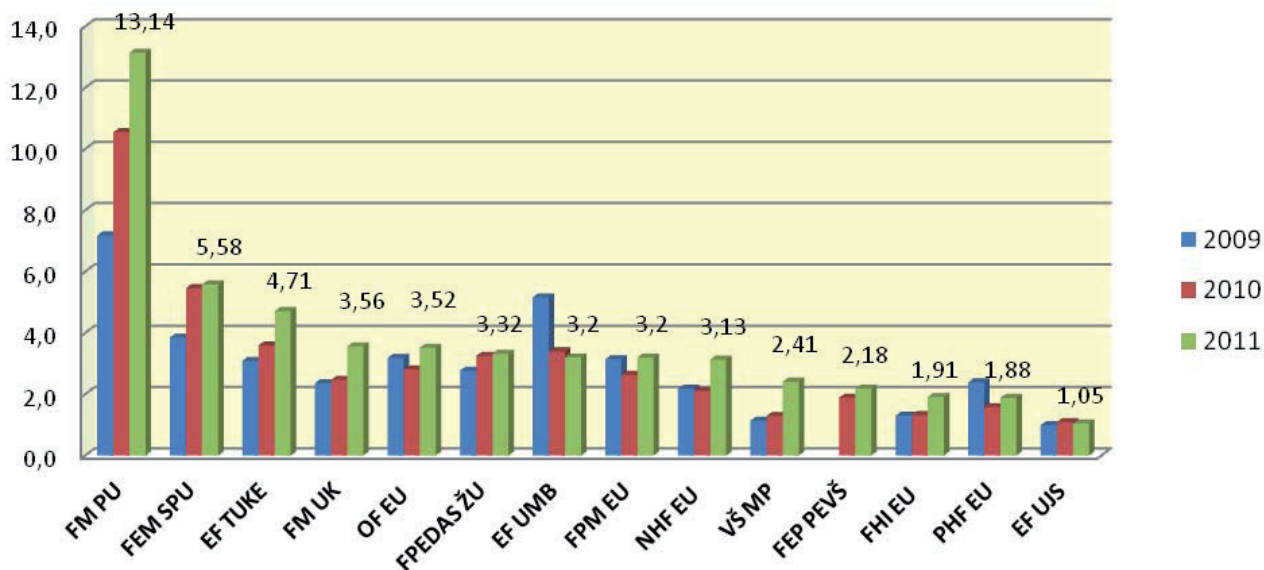

SV7 - Pomer počtu zapísaných študentov k počtu prijatých v roku 2011

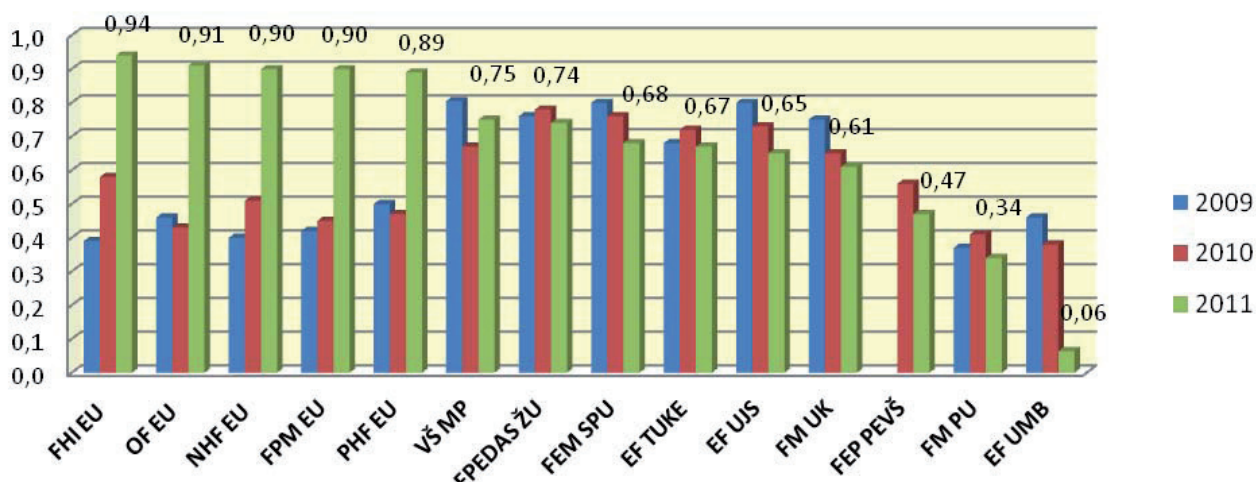

SV8 - Podiel zahraničných študentov denného štúdia v roku 2011

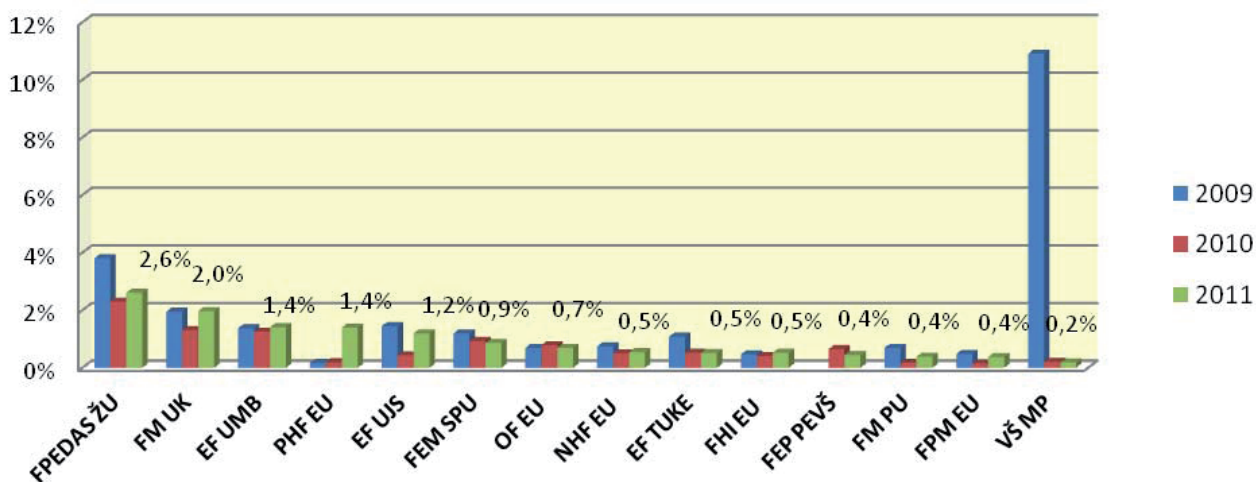

SV9 - Podiel študentov denného štúdia vyslaných do zahraničia v roku 2011

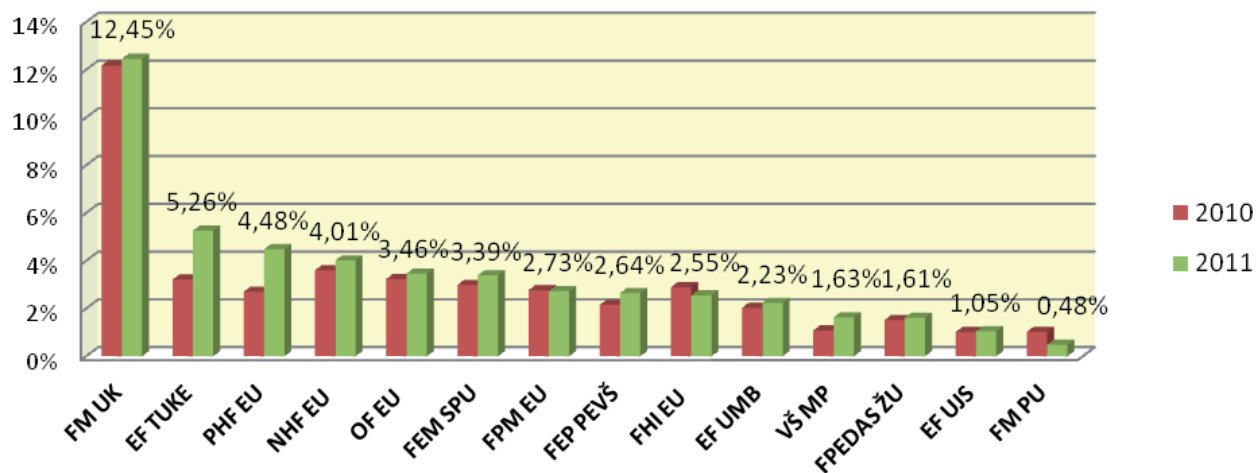

SV10 - Podiel nezamestnaných absolventov na všetkých absolventoch z roku
2011
(údaje k februáru 2012)

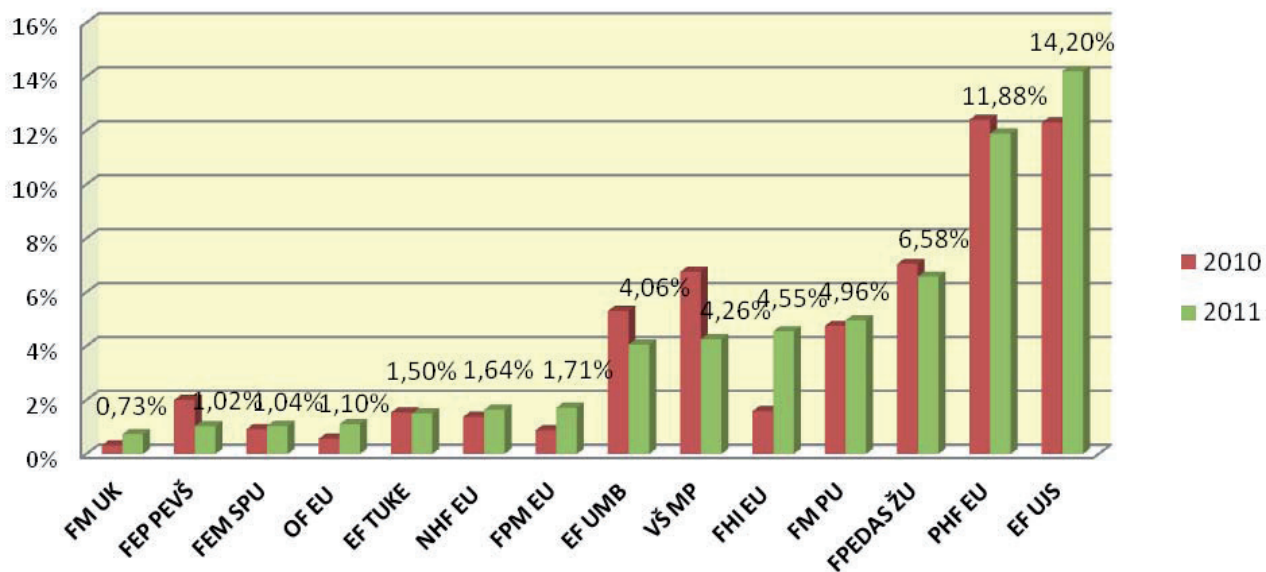

VV1 - Počet publikácií vo WoK na tvorivého pracovníka (obdobie 10 rokov)

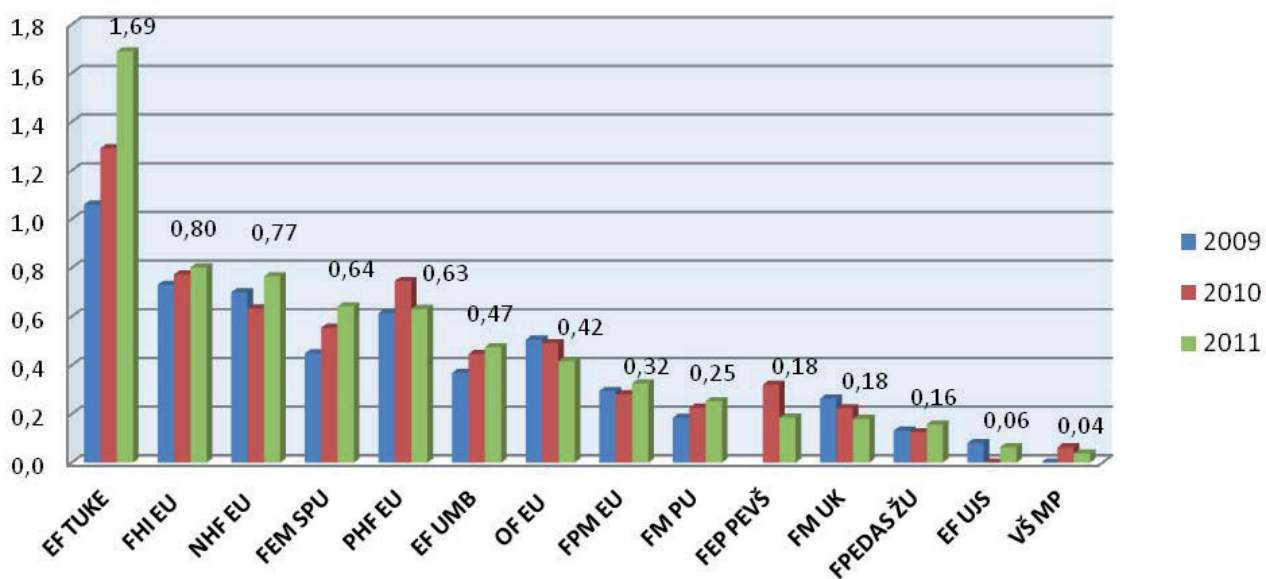

VV2 - Počet citácií vo WoK na tvorivého pracovníka (obdobie 10 rokov)

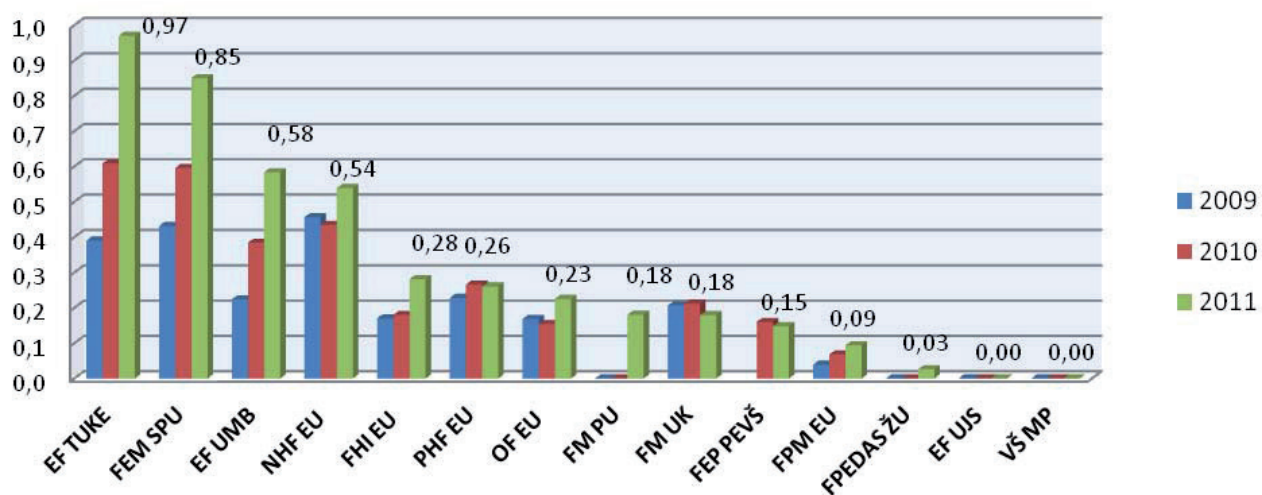

VV2a - Priemerný počet citácií na publikáciu vo WoK (obdobie 10 rokov)

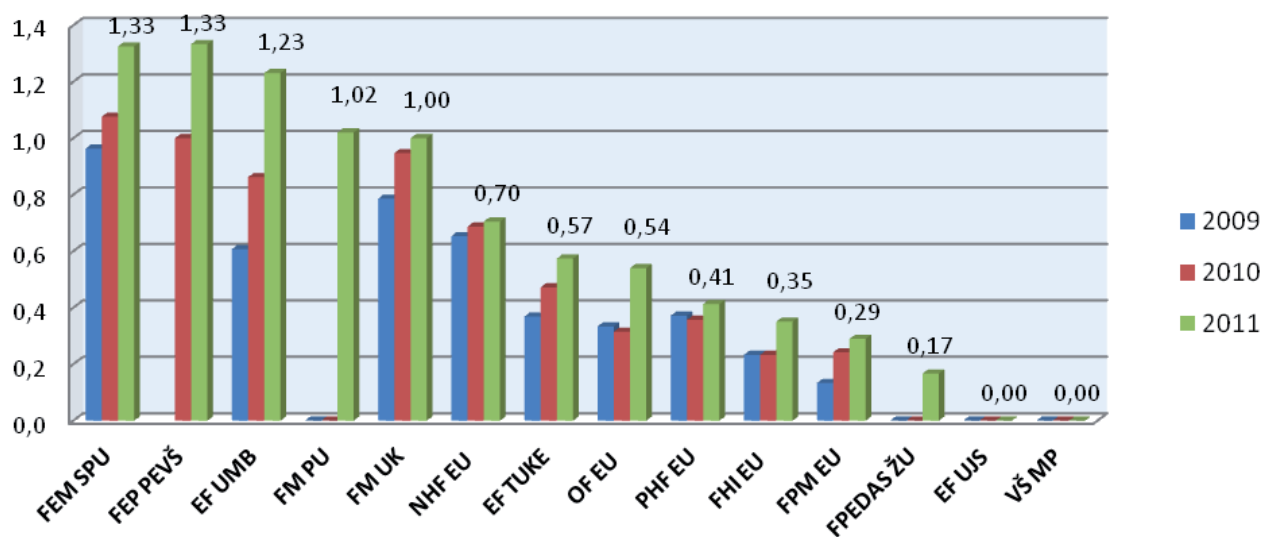

VV4a - Pomer počtu absolventov doktorandského štúdia (priemer 2009-2011) k počtu študentov 1. ročníka doktorandského štúdia (priemer 2006-2008)

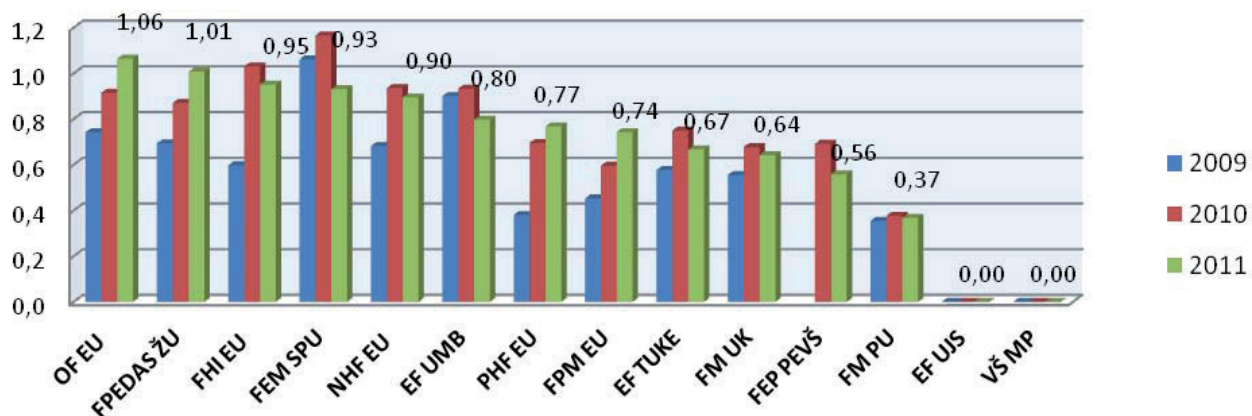

VV4b - Počet publikácií vo WoK na jedného doktoranda (priemer 2009 - 2011)

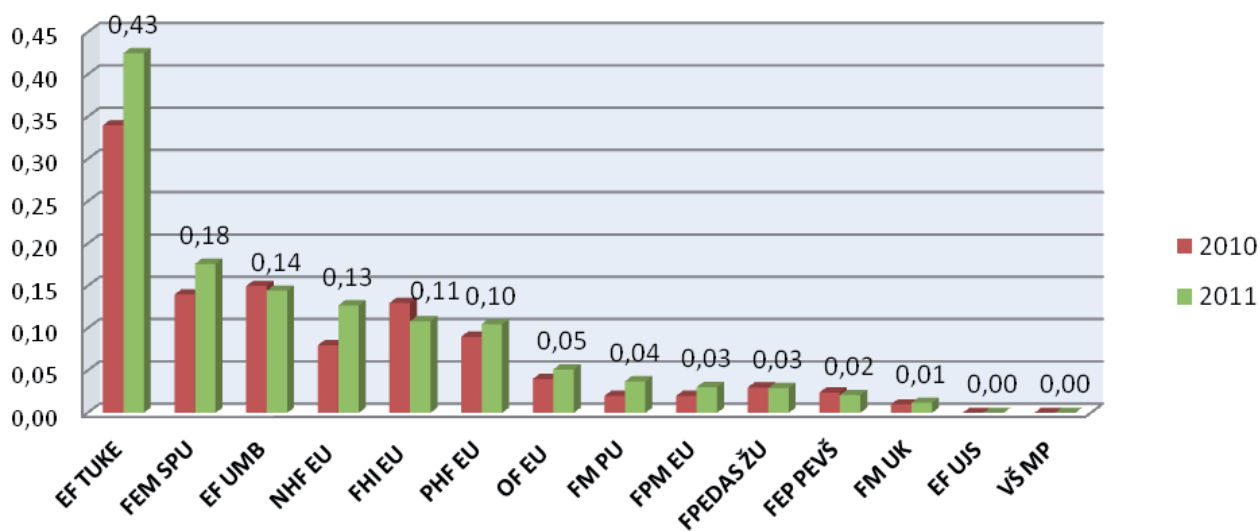

VV4c - Počet citácií vo WoK na jedného doktoranda (priemer 2009-2011)

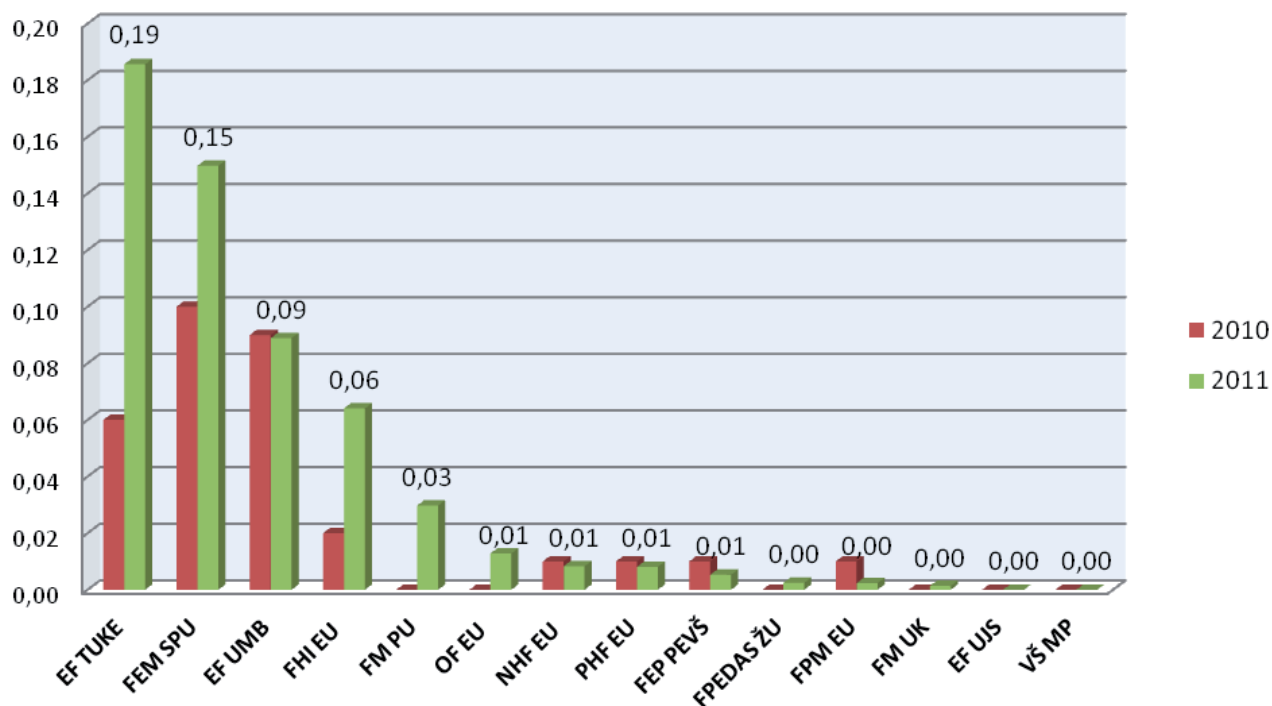

VV5 - Pomer počtu doktorandov - absolventov k počtu profesorov a docentov (priemer 2009-2011)

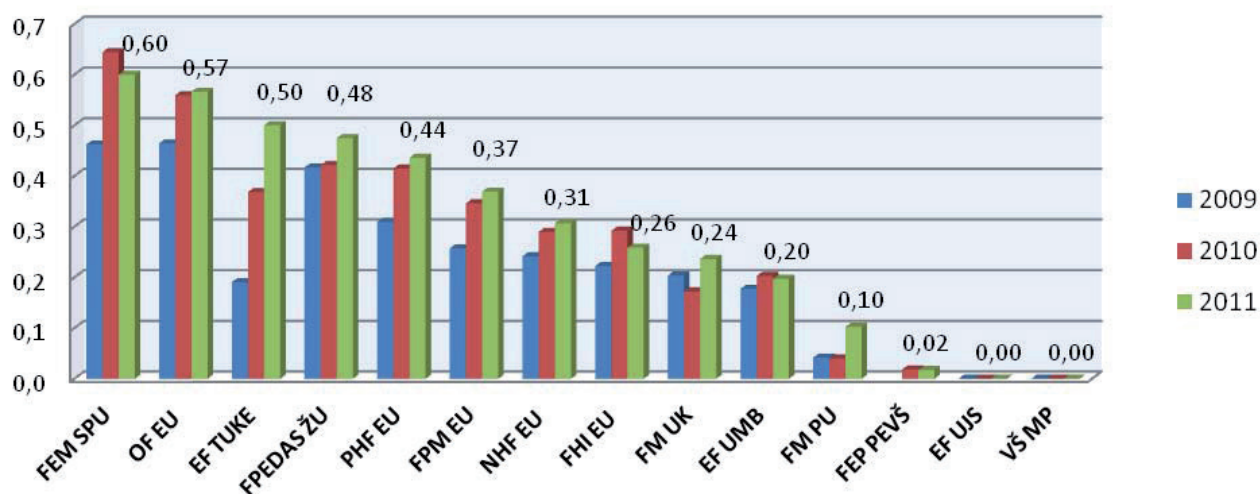

VV6 - Pomer počtu denných doktorandov k počtu denných študentov I. a II. stupňa v roku 2011

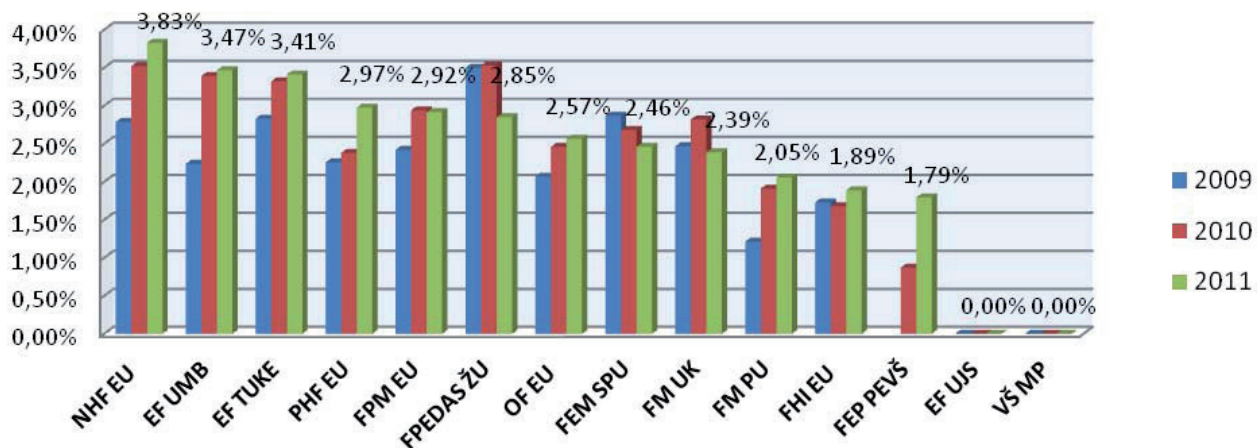

VV7 - Suma grantov KEGA, VEGA a APVV v EUR na tvorivého pracovníka v roku 2011

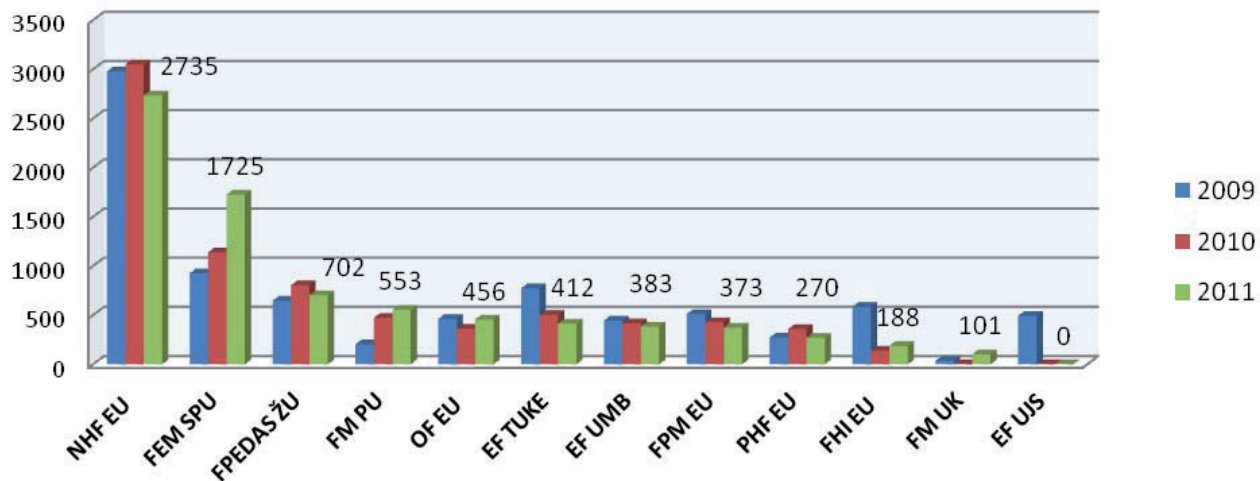

VV10 - Celková suma grantov v EUR na tvorivého pracovníka v roku 2011

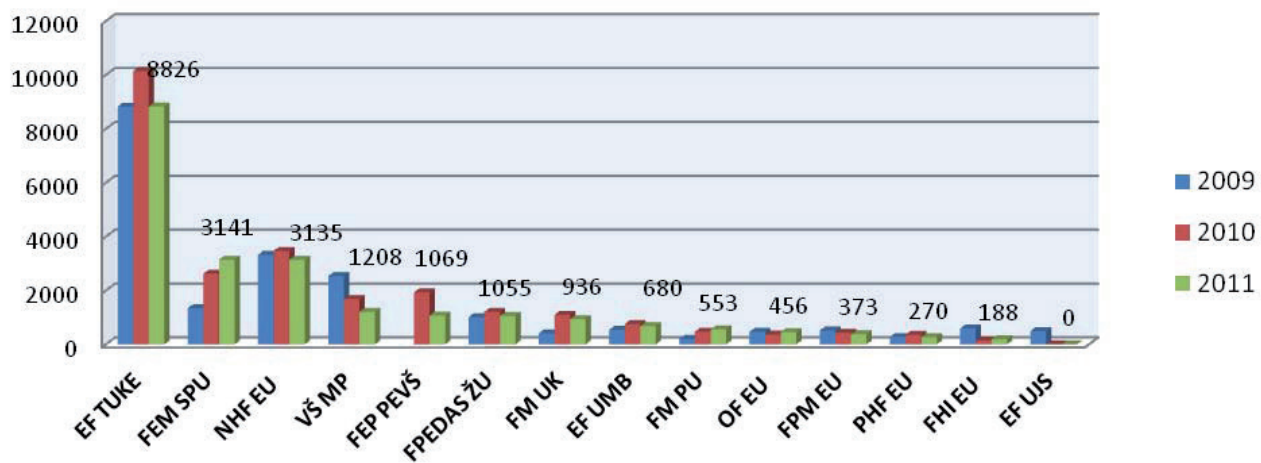

2.6 Skupina OSTATNE SPOL

SV1 - Počet študentov na učiteľa v roku 2011

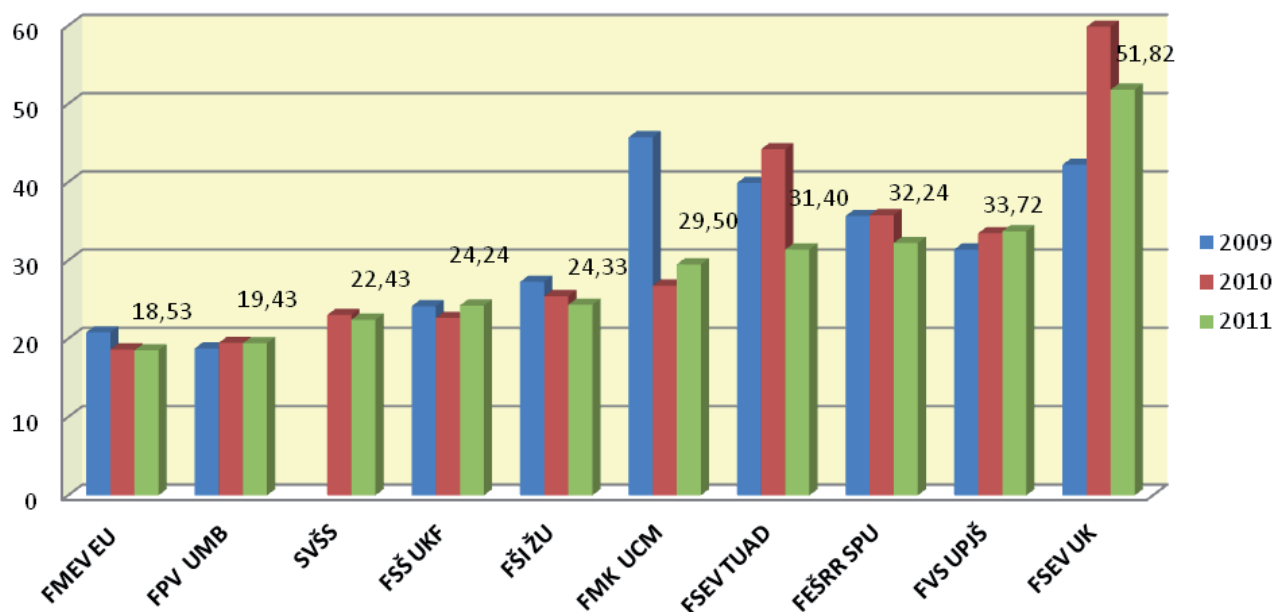

SV2 - Počet študentov na profesora alebo docenta v roku 2011

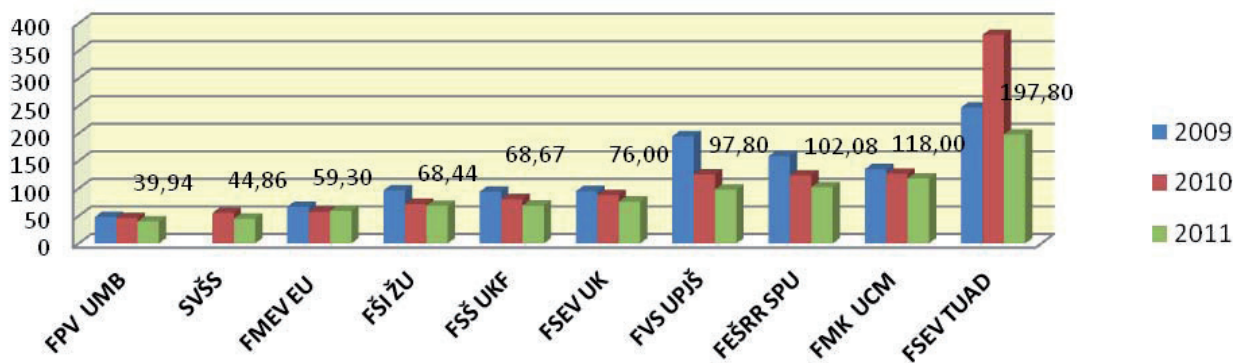

SV3 - Podiel učiteľov s PhD. na všetkých učiteľoch v roku 2011

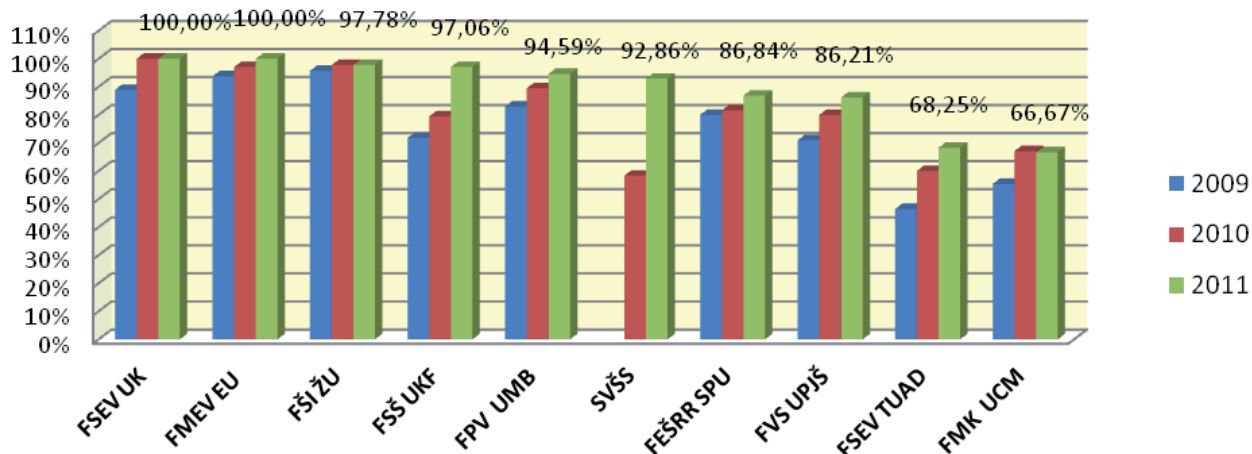

SV4 - Podiel profesorov a docentov na všetkých učiteľoch v roku 2011

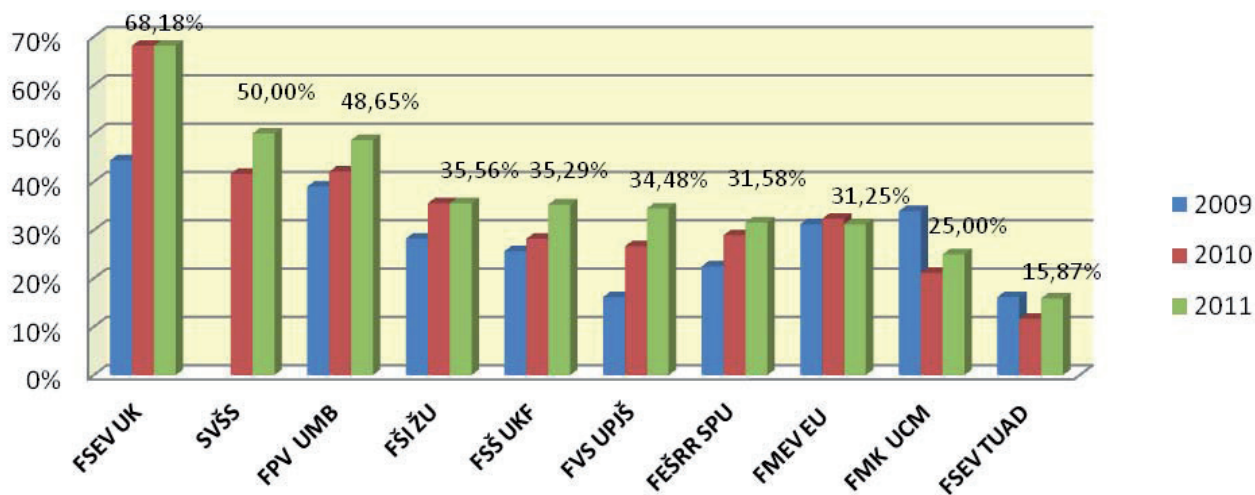

SV6 - Pomer počtu prihlásených na štúdium k plánu v roku 2011

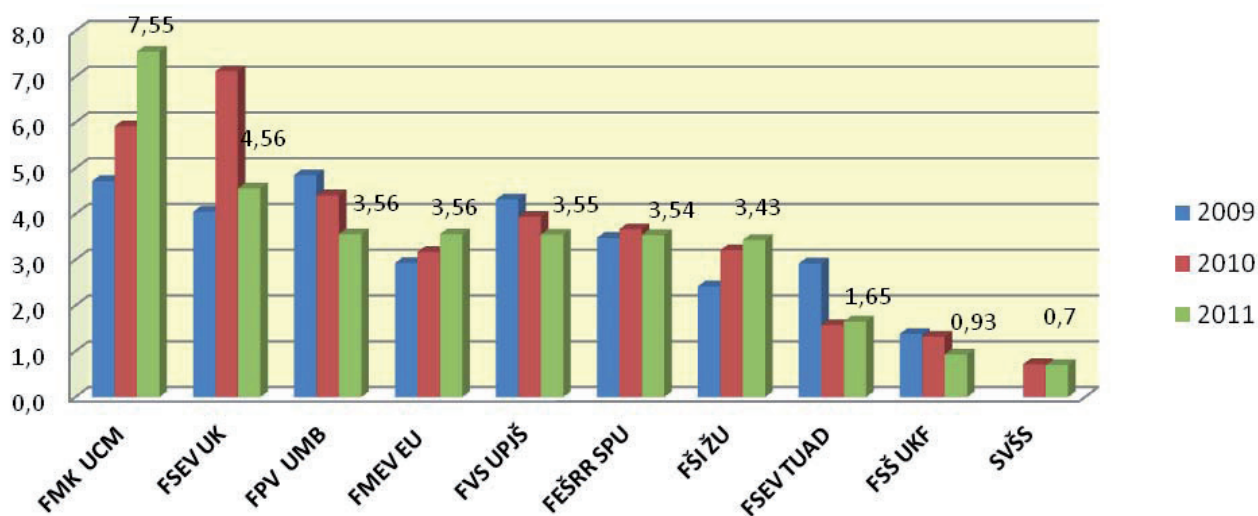

SV7 - Pomer počtu zapísaných študentov k počtu prijatých v roku 2011

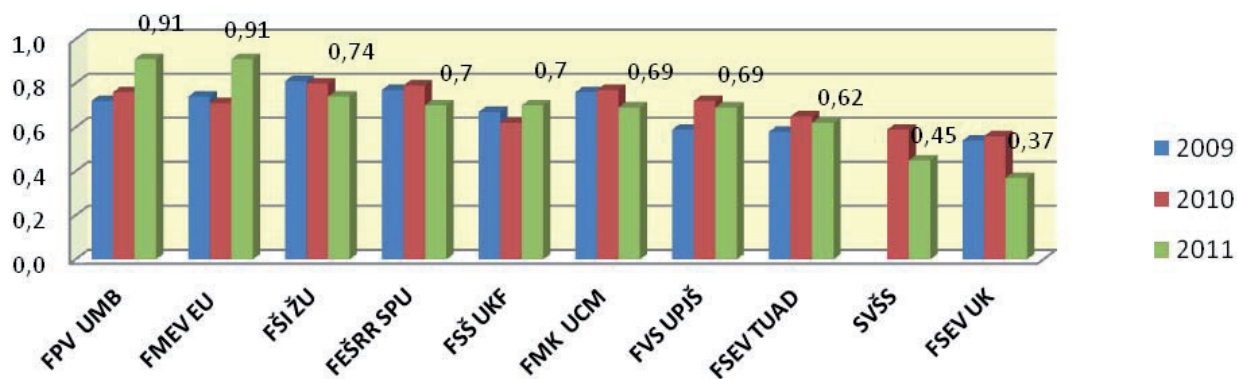

SV8 - Podiel zahraničných študentov denného štúdia v roku 2011

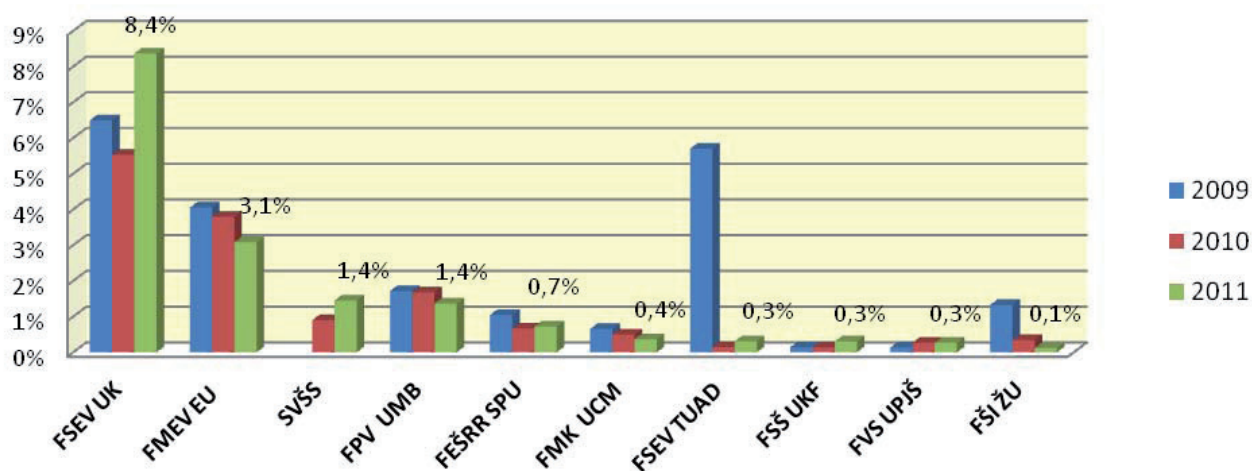

SV9 - Podiel študentov denného štúdia vyslaných do zahraničia v roku 2011

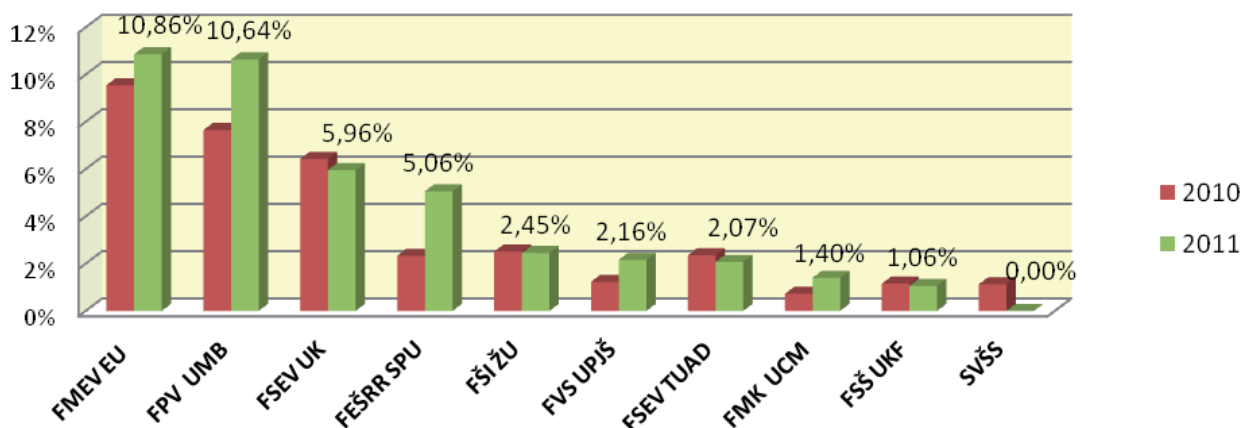

SV10 - Podiel nezamestnaných absolventov na všetkých absolventoch z roku 2011
(údaje k februáru 2012)

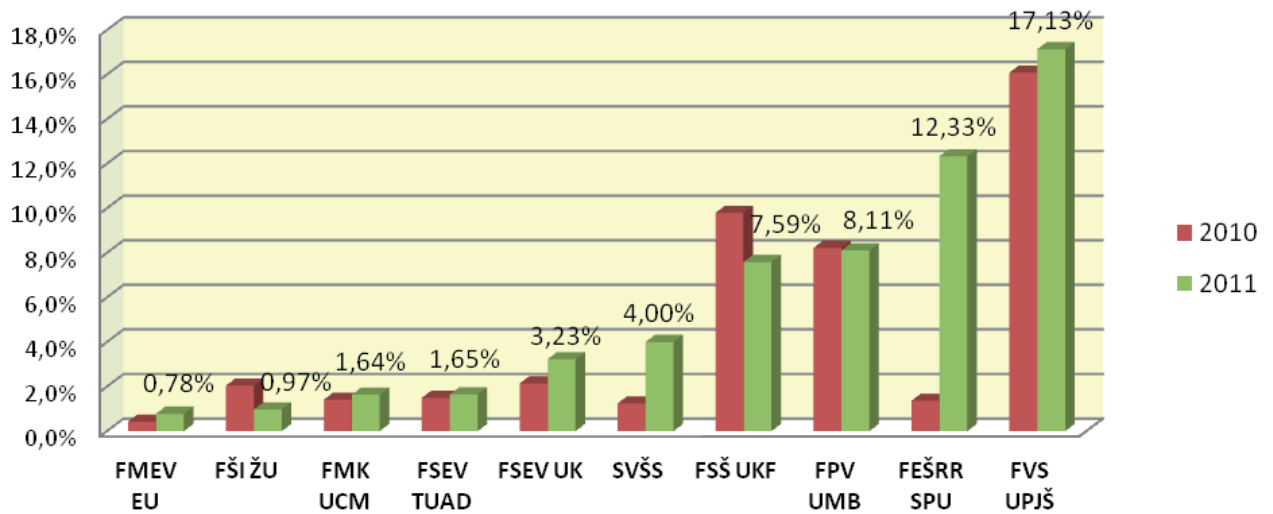

VV1 - Počet publikácií vo WoK na tvorivého pracovníka (obdobie 10 rokov)

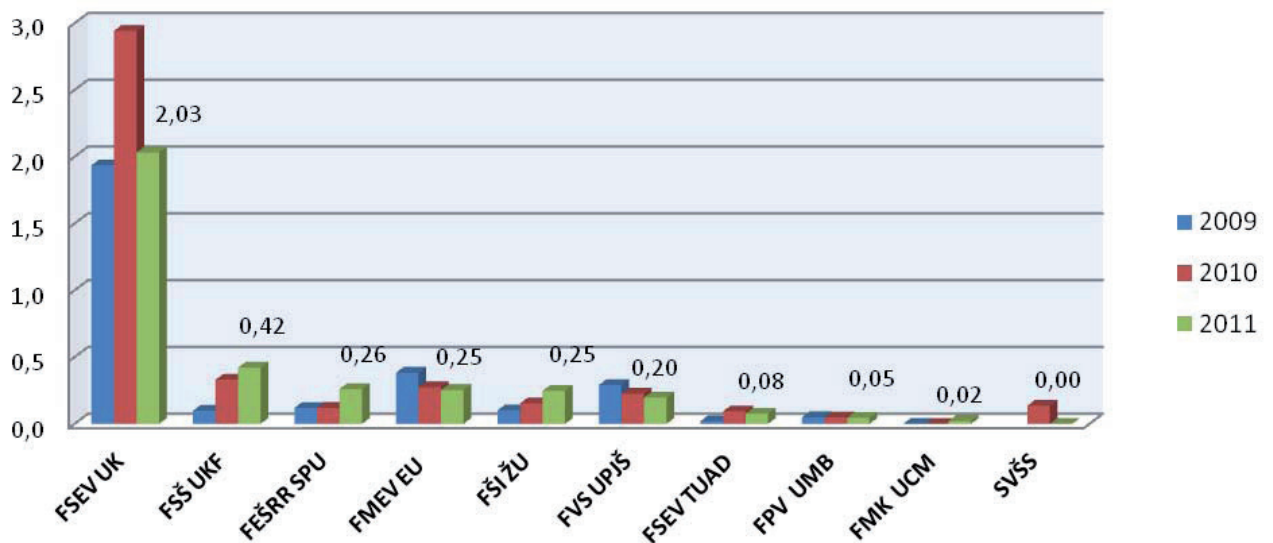

VV2 - Počet citácií vo WoK na tvorivého pracovníka (obdobie 10 rokov)

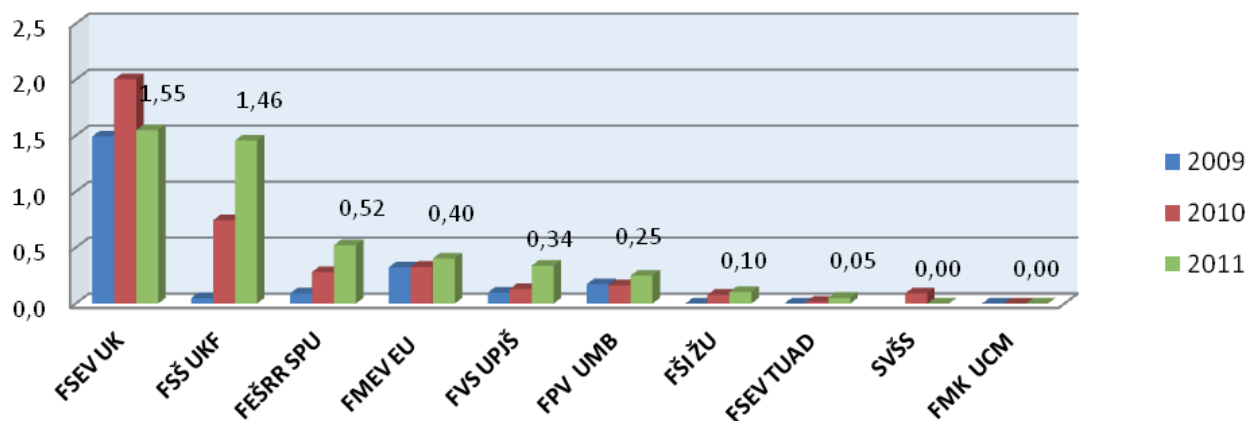

VV2a - Priemerný počet citácií na publikáciu vo WoK (obdobie 10 rokov)

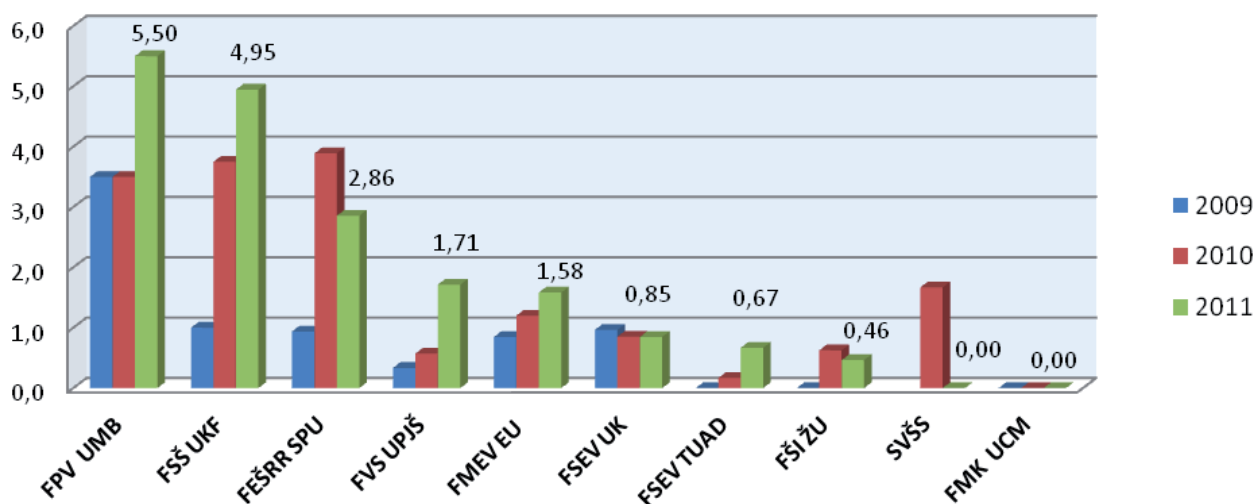

VV4a - Pomer počtu absolventov doktorandského štúdia (priemer 2009-2011) k počtu študentov 1. ročníka doktorandského štúdia (priemer 2006-2008)

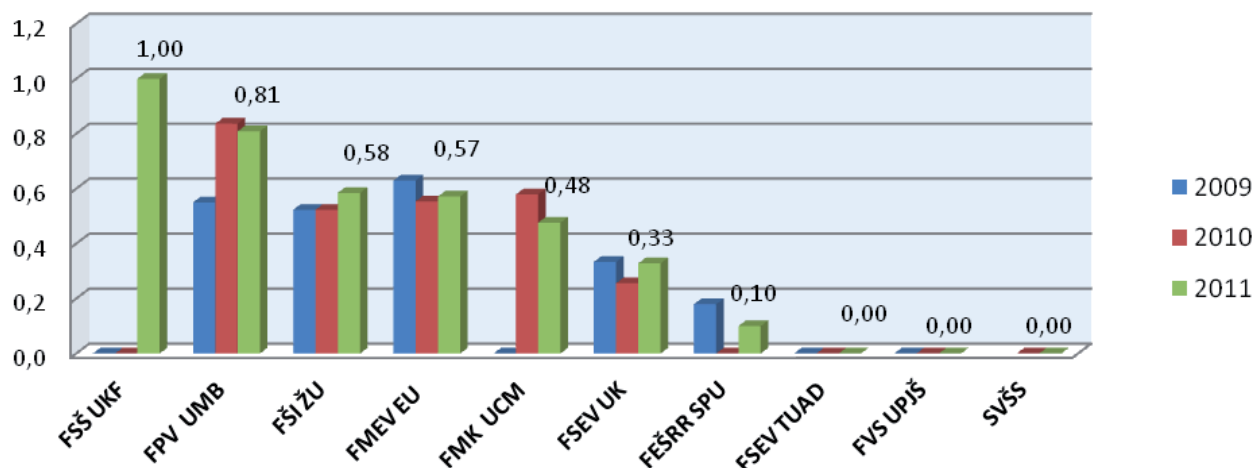

VV4b - Počet publikácií vo WoK na jedného doktoranda (priemer 2009 - 2011)

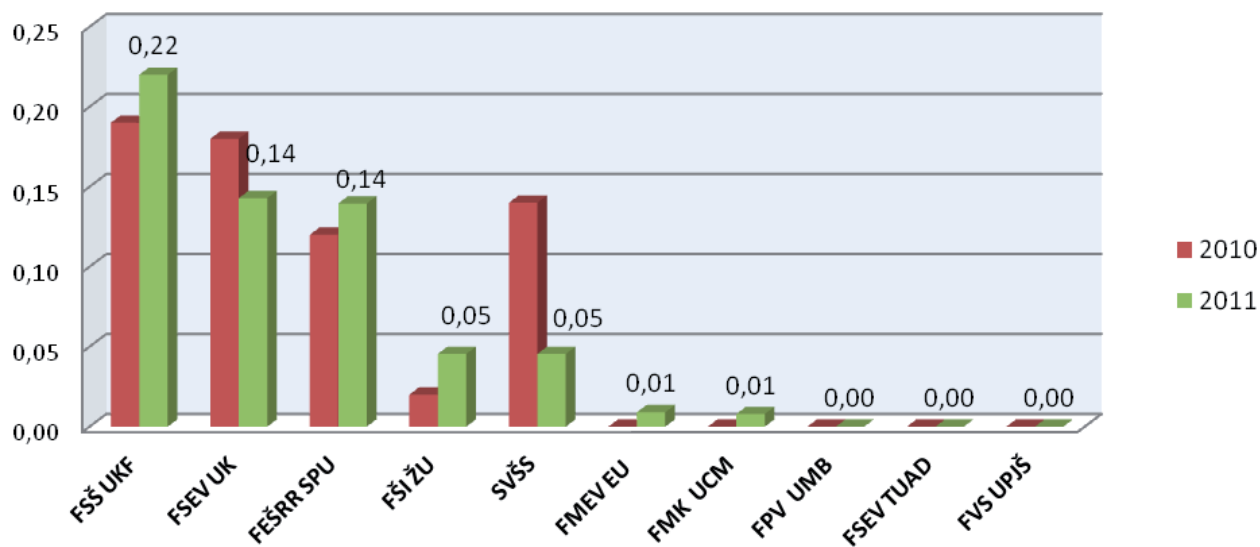

VV4c - Počet citácií vo WoK na jedného doktoranda (priemer 2009-2011)

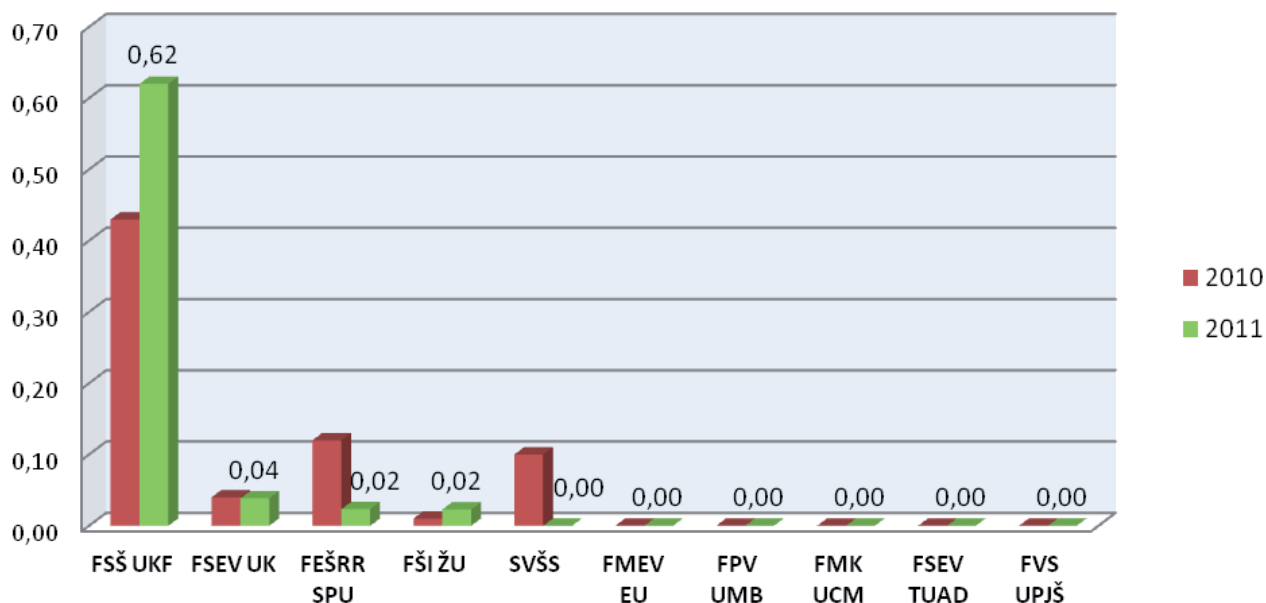

VV5 - Pomer počtu doktorandov - absolventov k počtu profesorov a docentov (priemer 2009-2011)

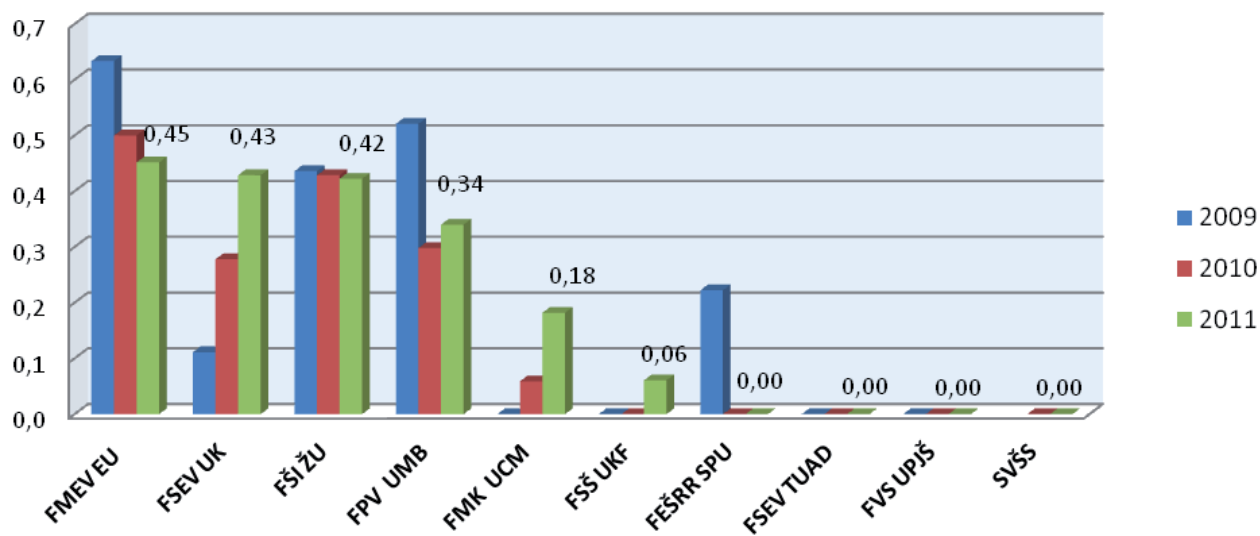

VV6 - Pomer počtu denných doktorandov k počtu denných študentov I. a II. stupňa v roku 2011

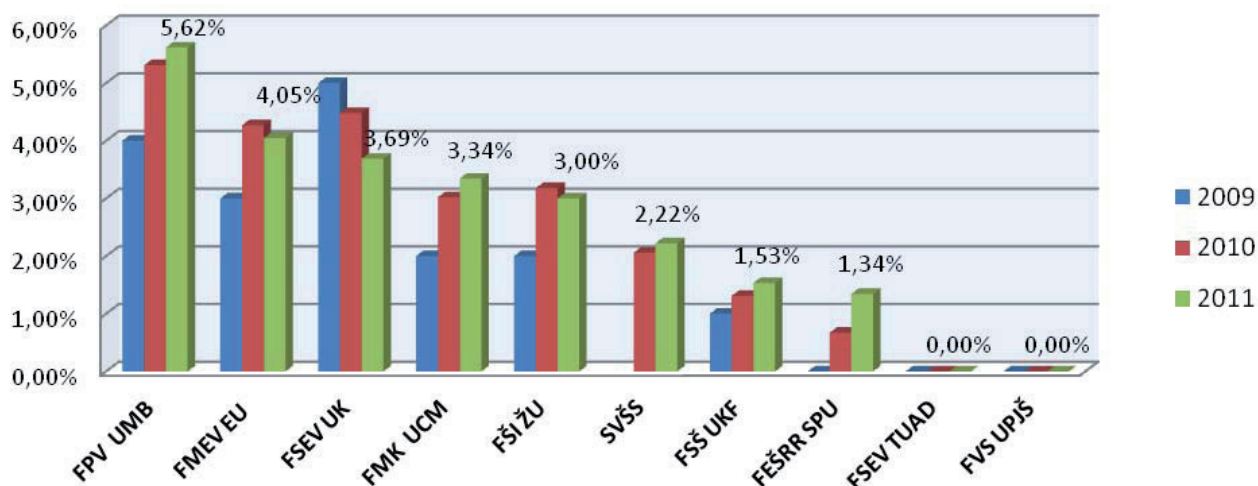

VV7 - Suma grantov KEGA, VEGA a APVV v EUR na tvorivého pracovníka v roku 2011

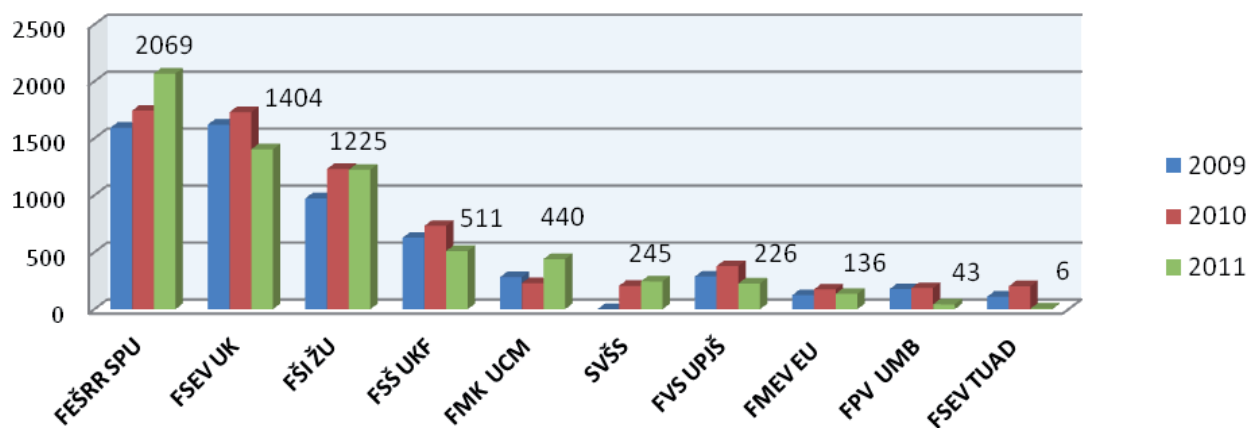

VV10 - Celková suma grantov v EUR na tvorivého pracovníka v roku 2011

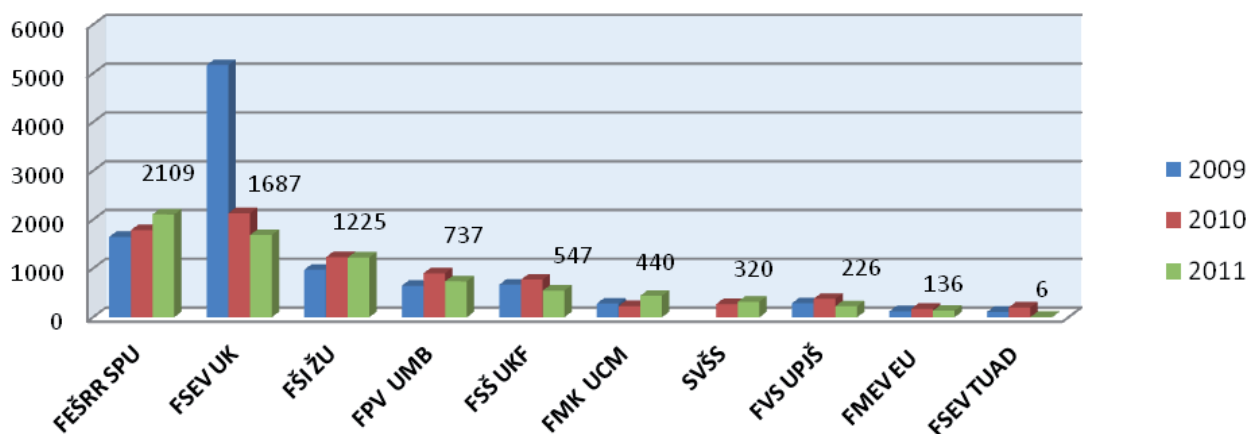

2.7 Skupina FILOZOF

SV1 - Počet študentov na učiteľa v roku 2011

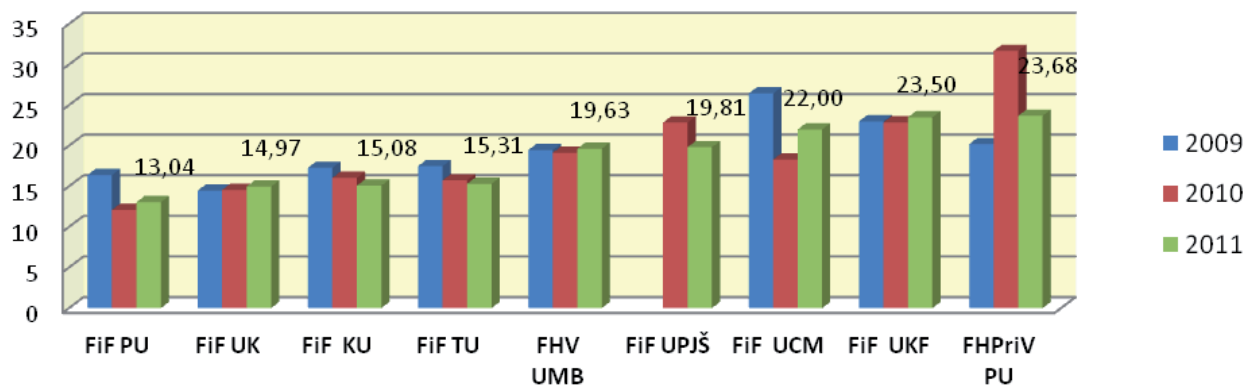

SV2 - Počet študentov na profesora a docenta v roku 2011

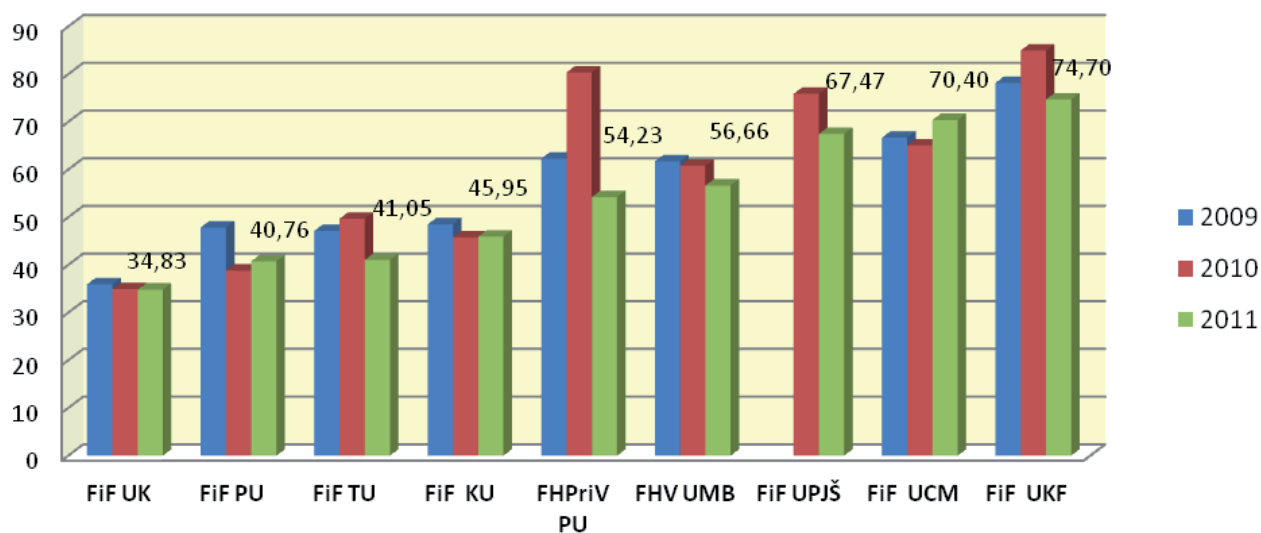

SV3 - Podiel učiteľov s PhD. na všetkých učiteľoch v roku 2011

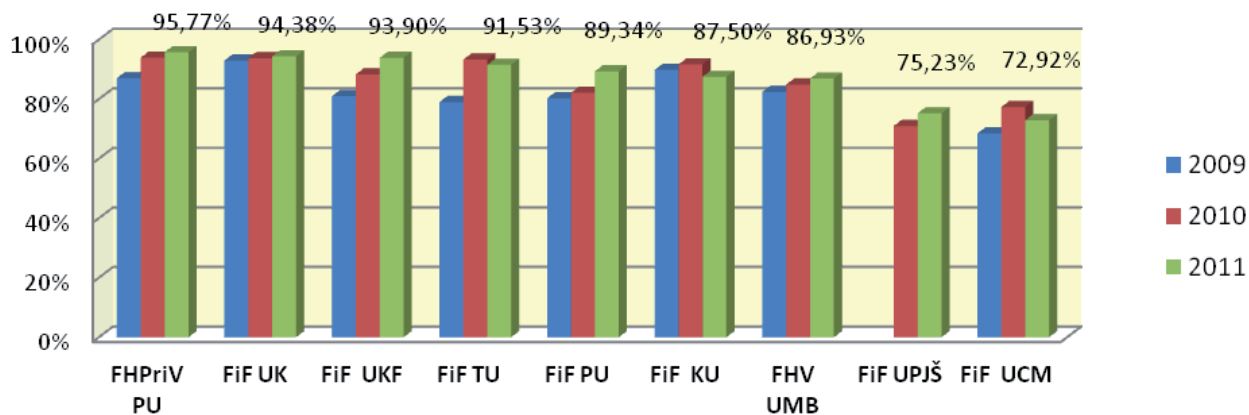

SV4 - Podiel profesorov a docentov na všetkých učiteľoch v roku 2011

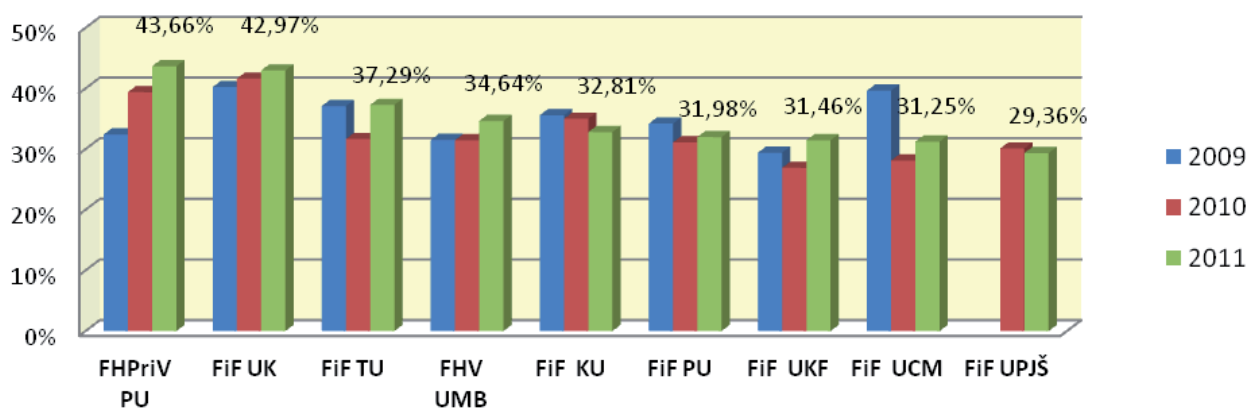

SV6 - Pomer počtu prihlásených na štúdium k plánu v roku 2011

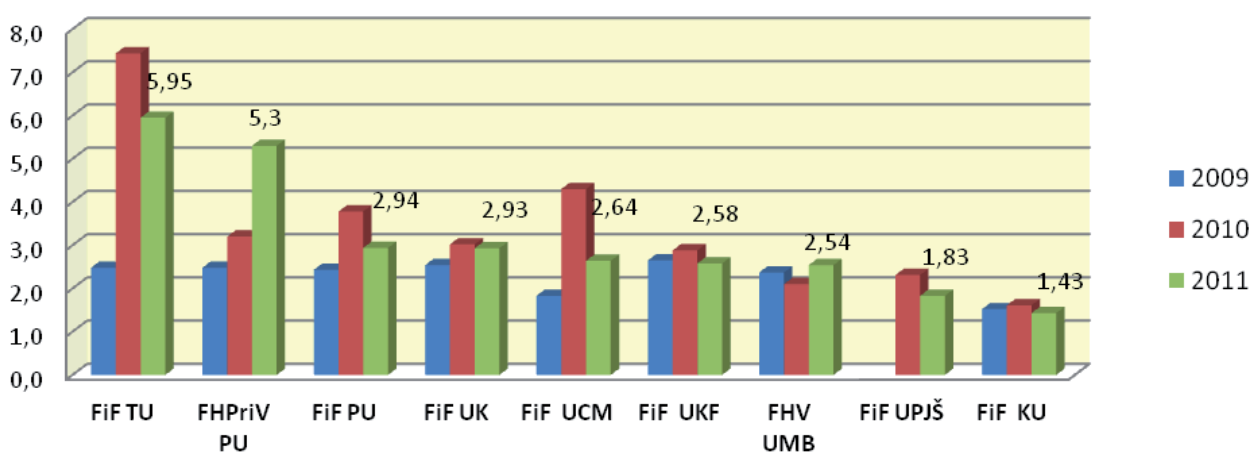

SV7 - Pomer počtu zapísaných študentov k počtu prijatých v roku 2011

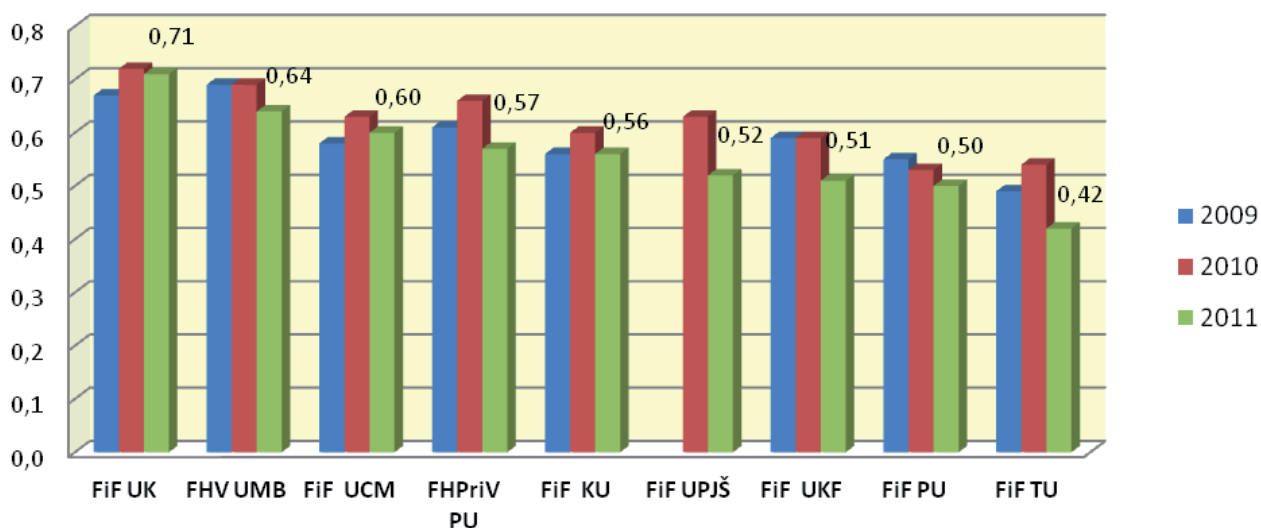

SV8 - Podiel zahraničných študentov denného štúdia v roku 2011

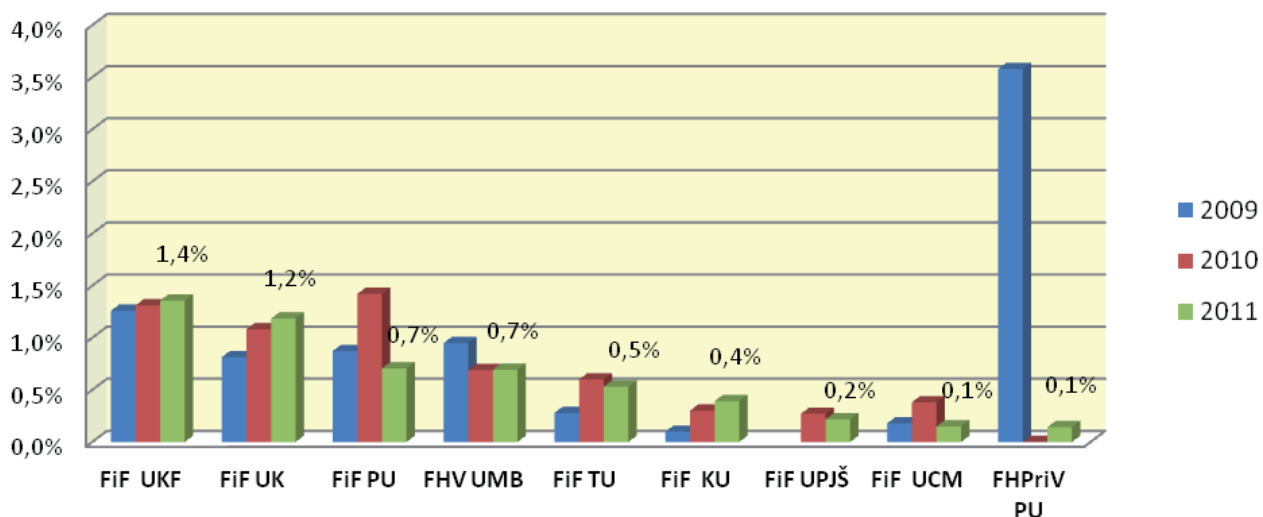

SV9 - Podiel študentov denného štúdia vyslaných do zahraničia v roku 2011

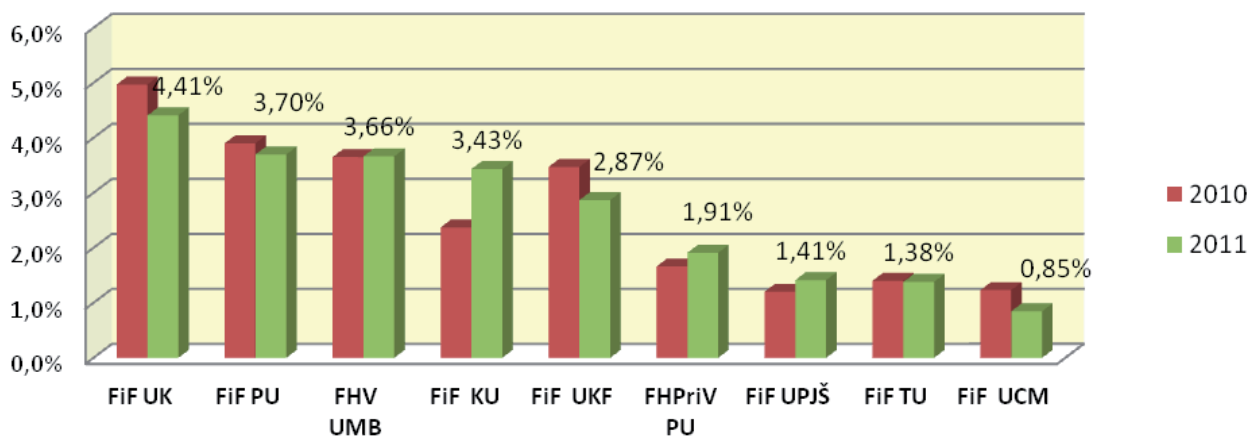

SV10 - Podiel nezamestnaných absolventov na všetkých absolventoch z roku 2011
(údaje k februáru 2012)

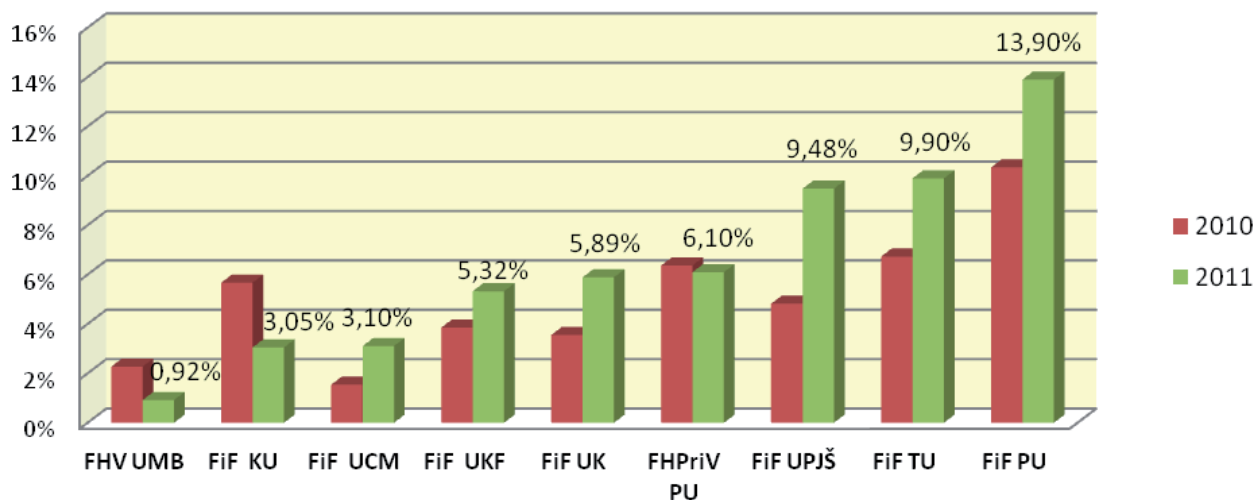

VV1 - Body za publikačnú činnosť na tvorivého pracovníka

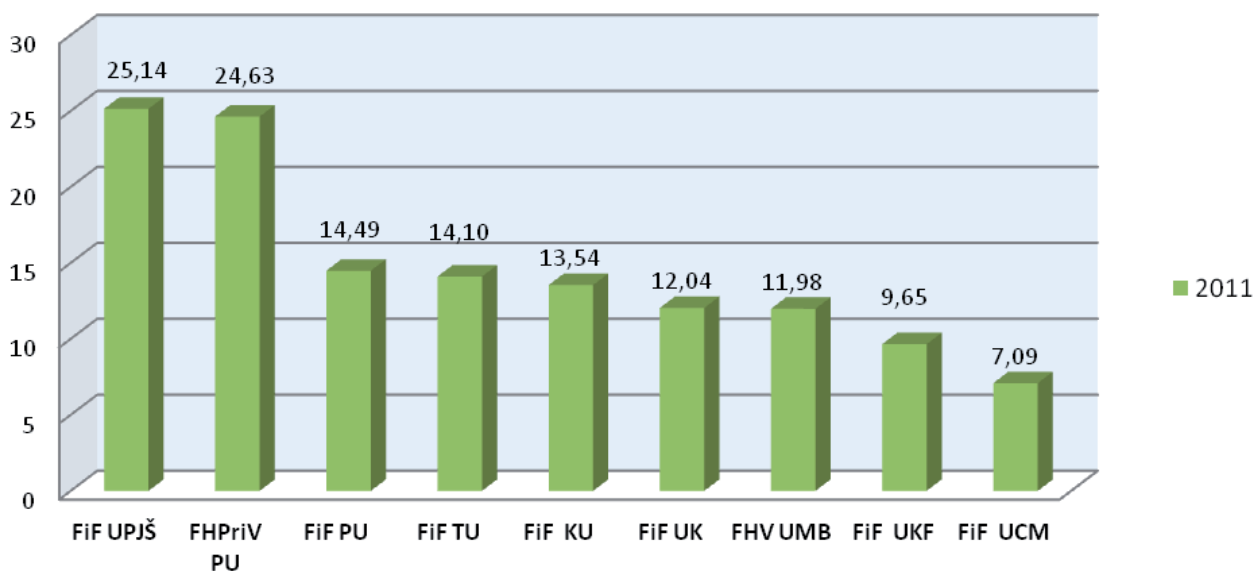

VV2 - Body za citácie na tvorivého pracovníka

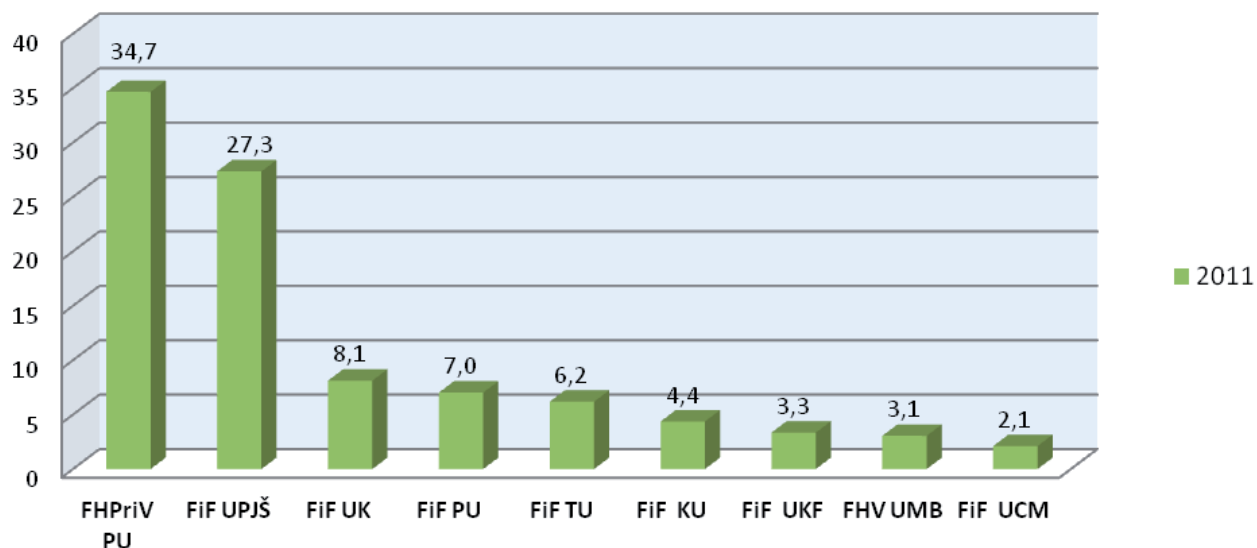

VV2a - Body za priemerný počet citácií na publikáciu

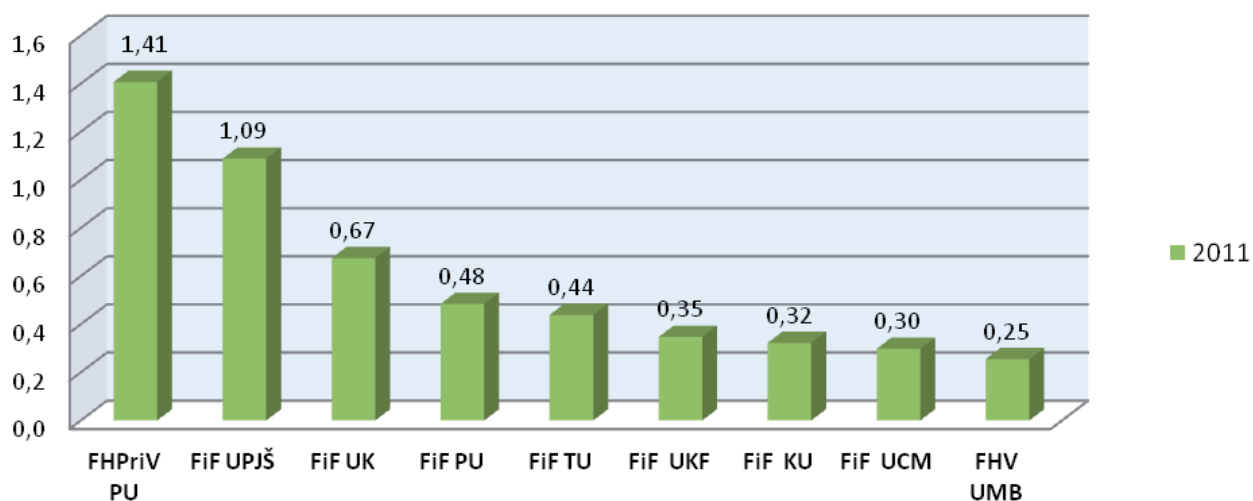

VV4a - Pomer počtu absolventov doktorandského štúdia (priemer 2009-2011) k počtu študentov 1. ročníka doktorandského štúdia (priemer 2006-2008)

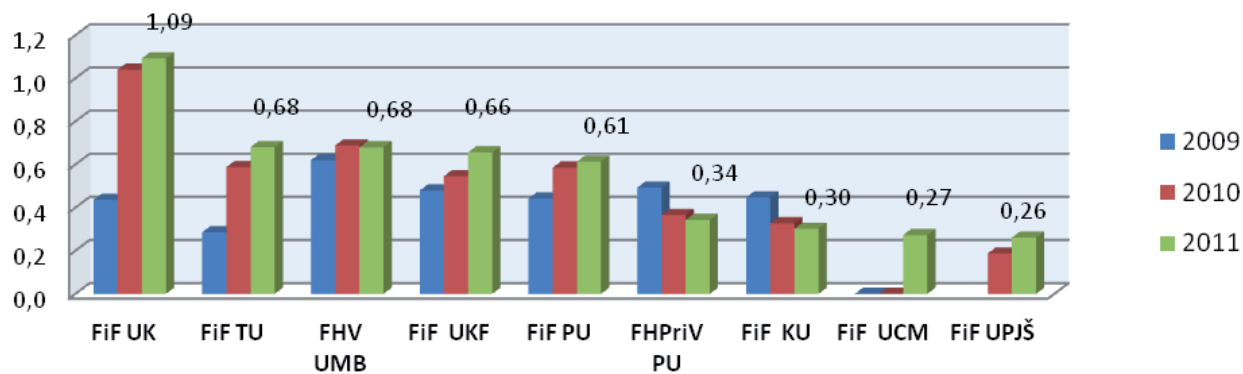

VV4b- Body za publikačnú činnosť na jedného doktoranda

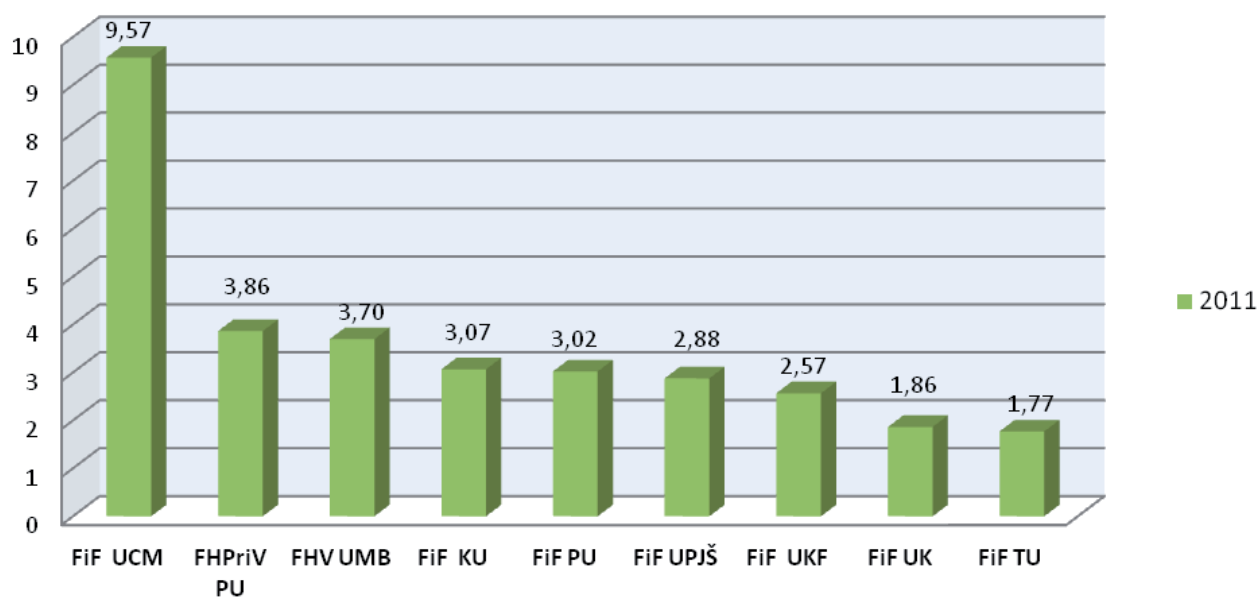

VV4c- Body za citácie na jedného doktoranda

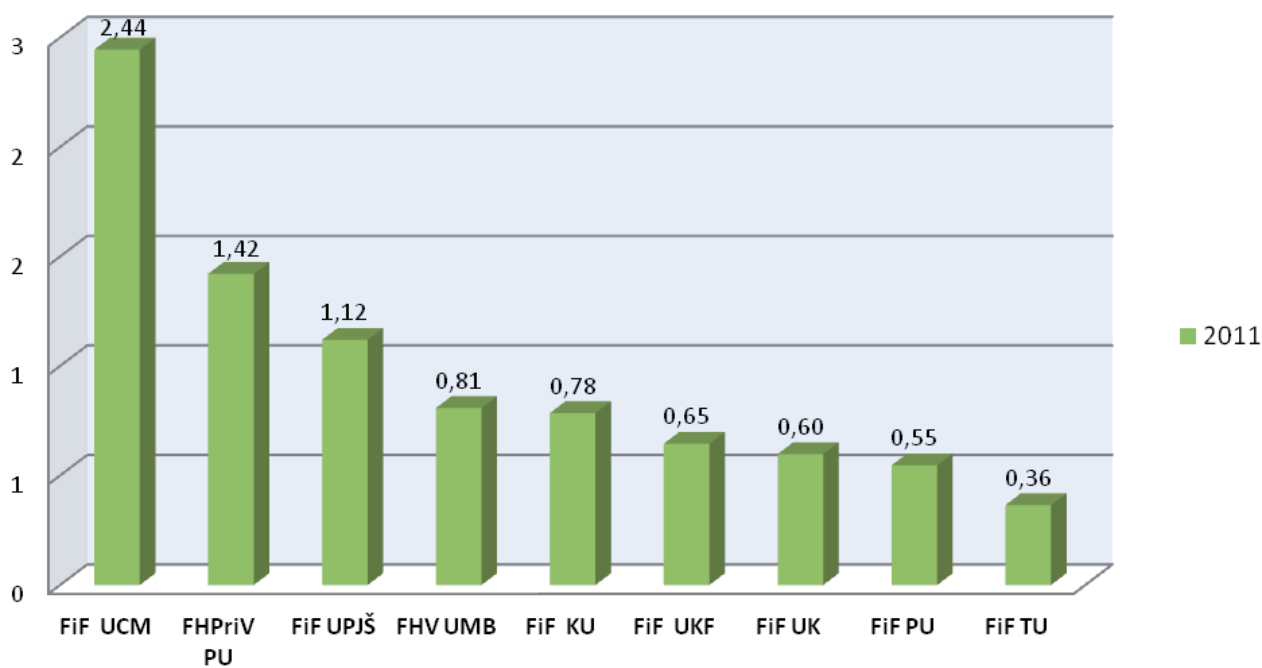

VV5 - Pomer počtu doktorandov - absolventov k počtu profesorov a docentov (priemer 2009-2011)

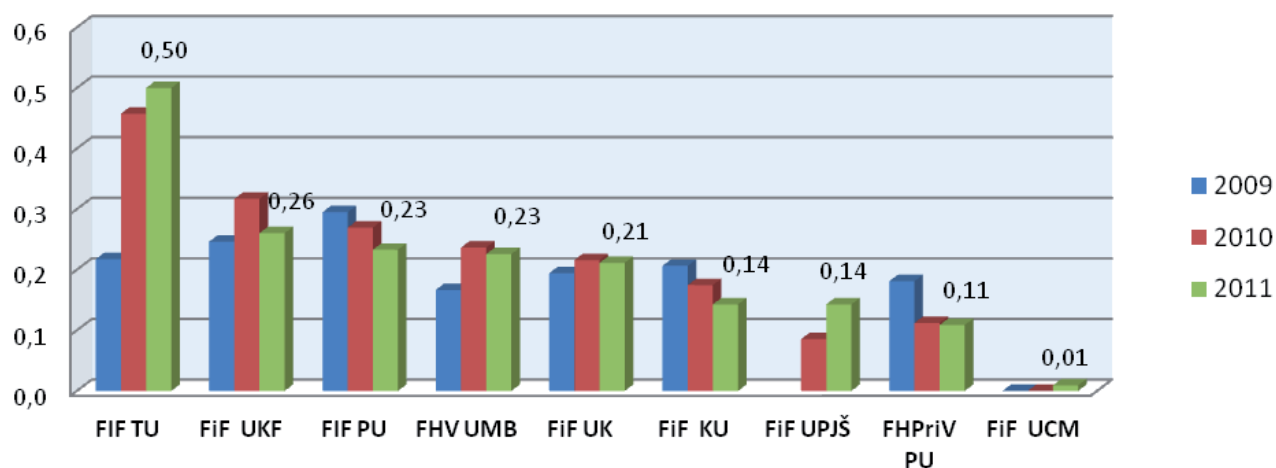

VV6 - Pomer počtu denných doktorandov k počtu denných študentov I. a II. stupňa v roku 2011

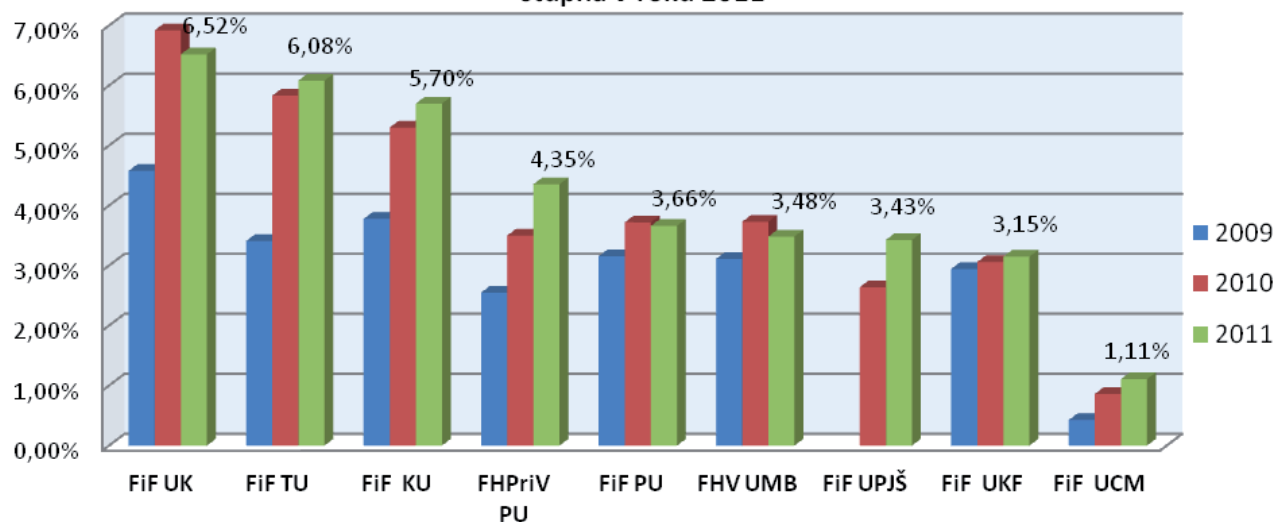

VV7 - Suma grantov KEGA, VEGA a APVV v EUR na tvorivého pracovníka v roku 2011

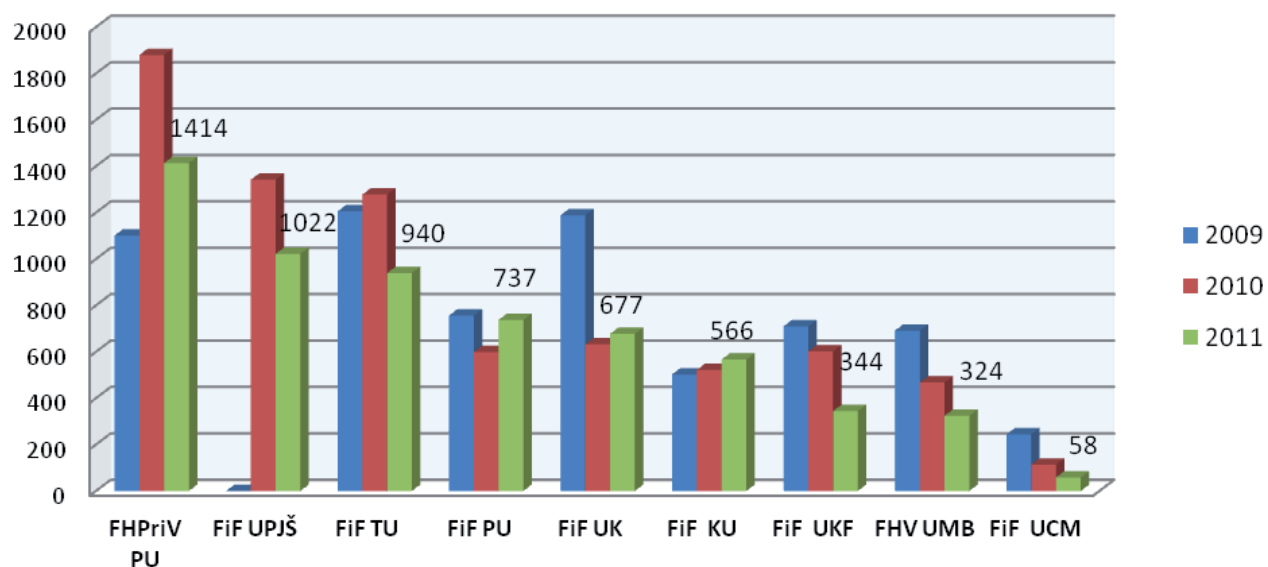

VV10 - Celková suma grantov v EUR na tvorivého pracovníka v roku 2011

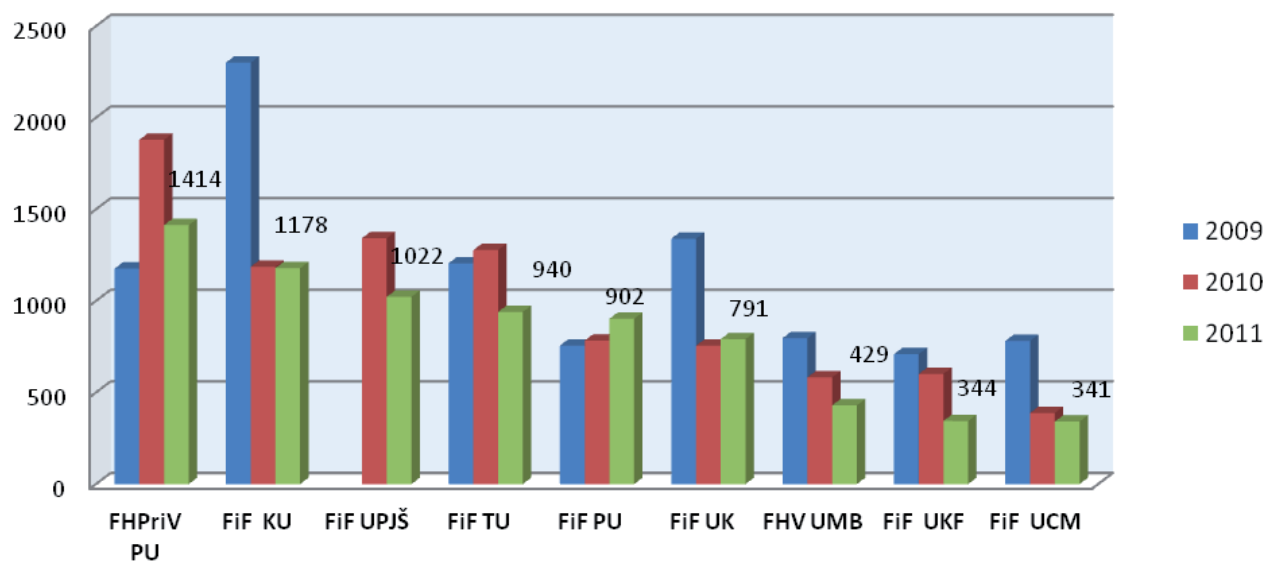

2.8 Skupina PRAV

SV1 - Počet študentov na učiteľa v roku 2011

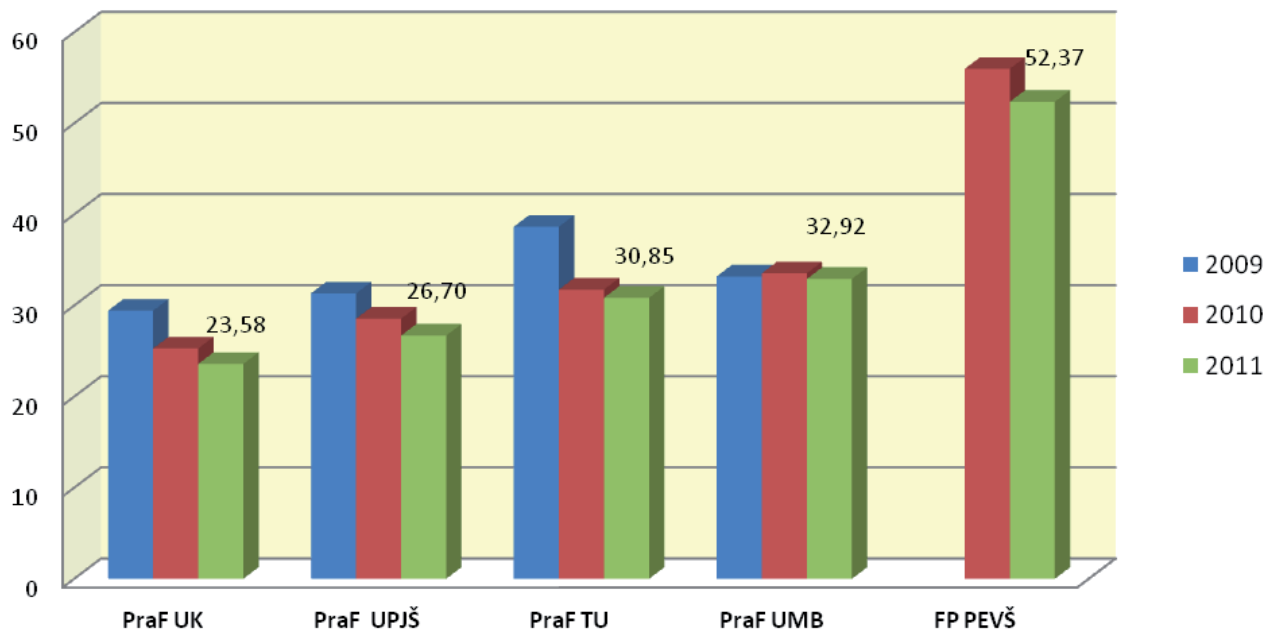

SV2 - Počet študentov na profesora alebo docenta v roku 2011

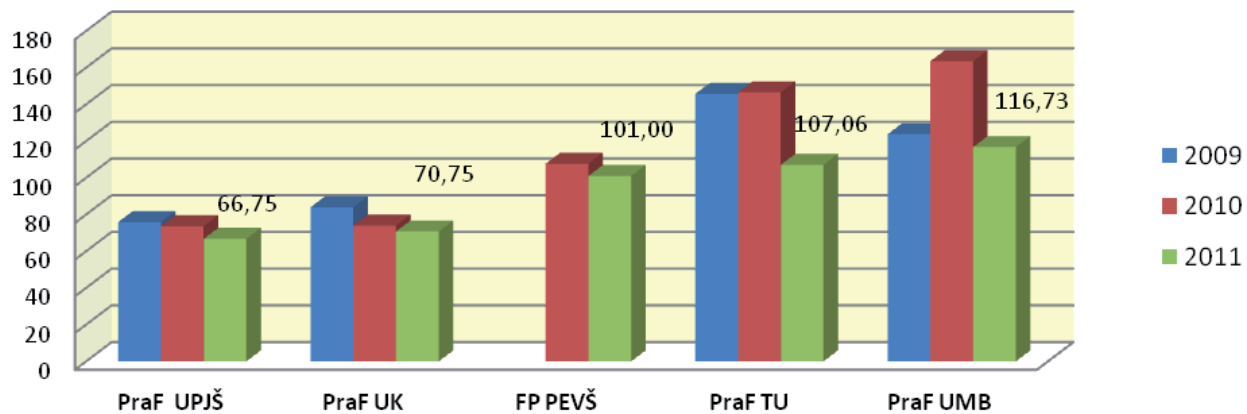

SV3 - Podiel učiteľov s PhD. na všetkých učiteľoch v roku 2011

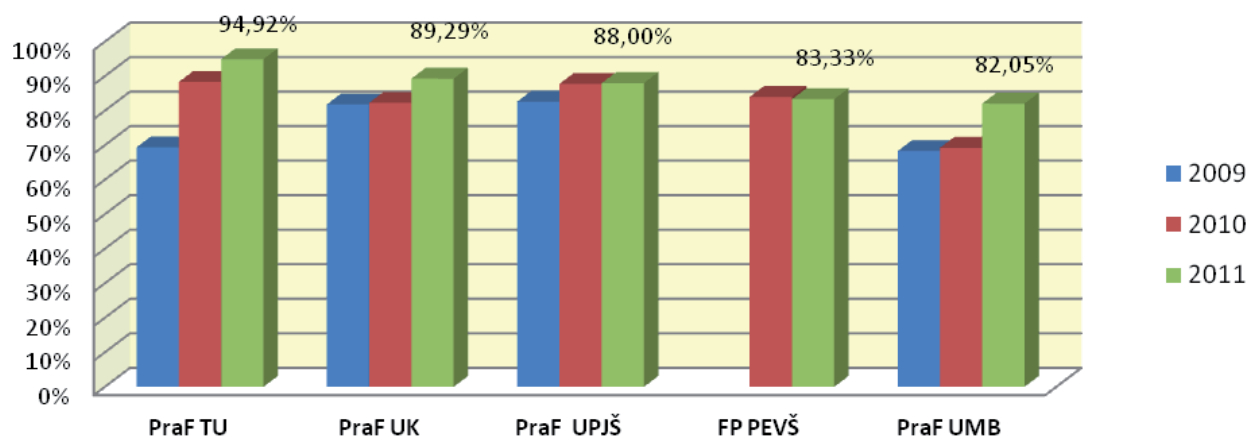

SV4 - Podiel profesorov a docentov na všetkých učiteľoch v roku 2011

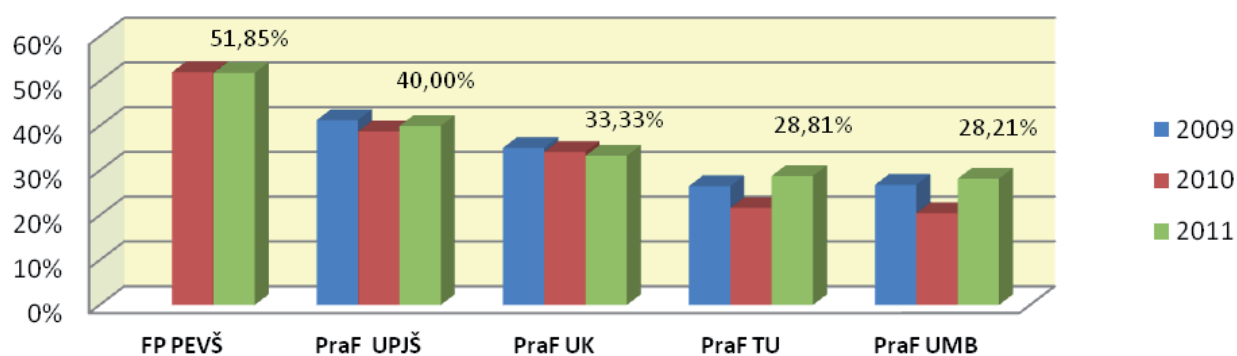

SV6 - Pomer počtu prihlásených na štúdium k plánu v roku 2011

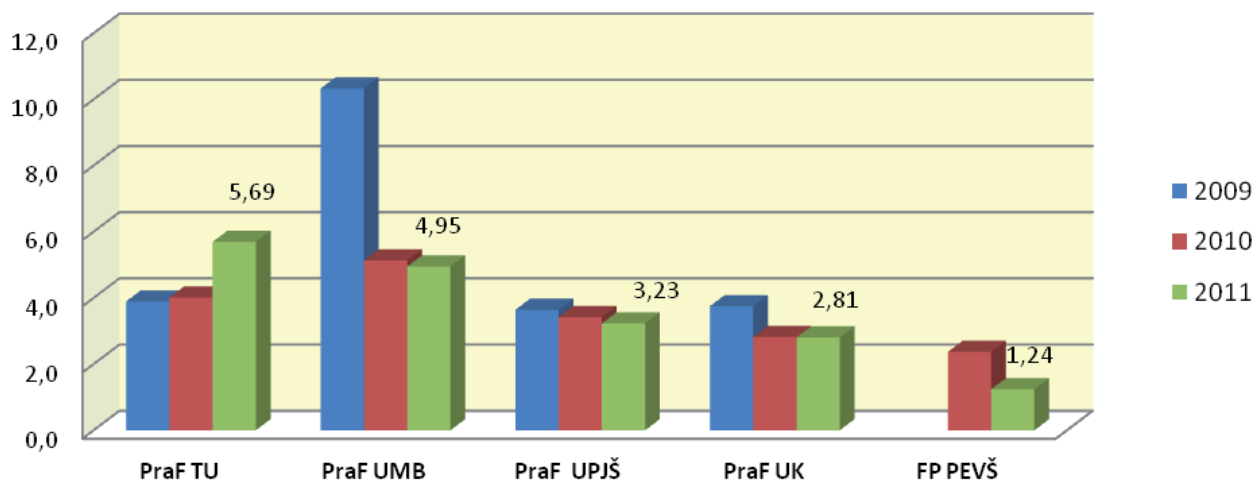

SV7 - Pomer počtu zapísaných študentov k počtu prijatých v roku 2011

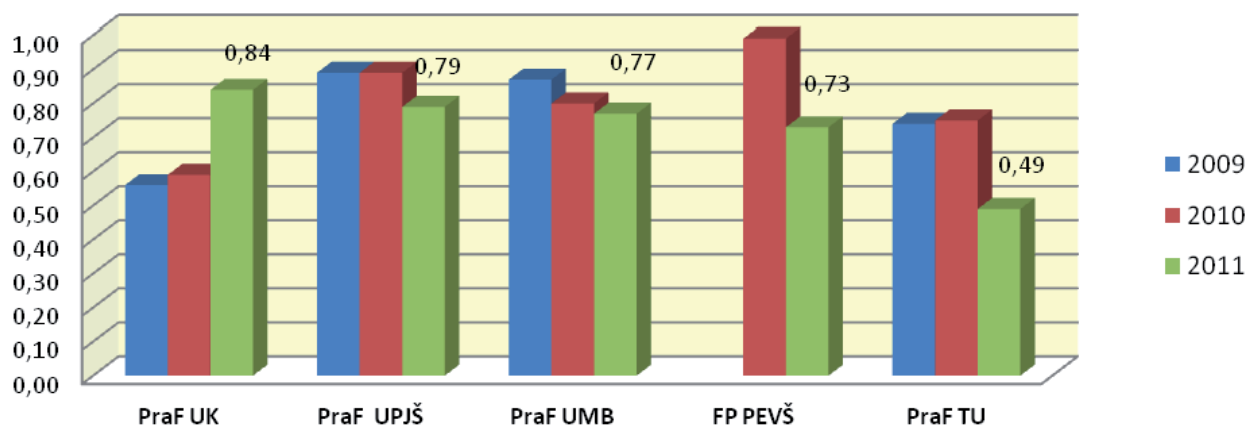

SV8 - Podiel zahraničných študentov denného štúdia v roku 2011

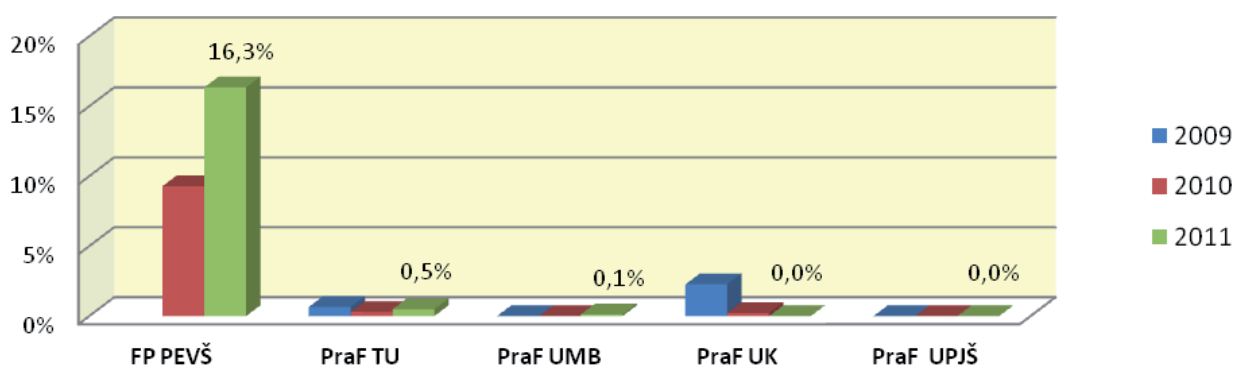

SV9 - Podiel študentov denného štúdia vyslaných do zahraničia v roku 2011

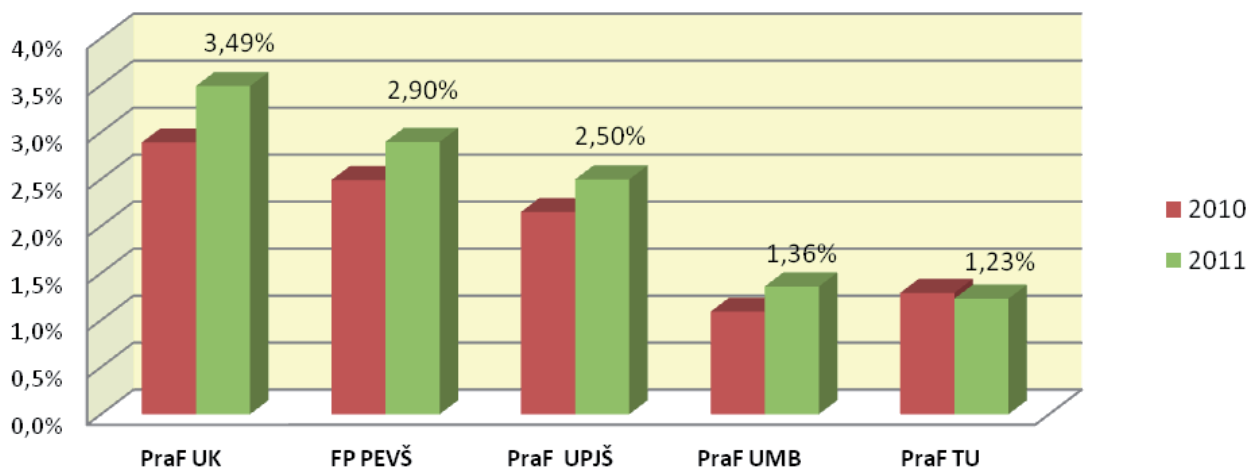

SV10 - Podiel nezamestnaných absolventov na všetkých absolventoch z roku 2011
(údaje k februáru 2012)

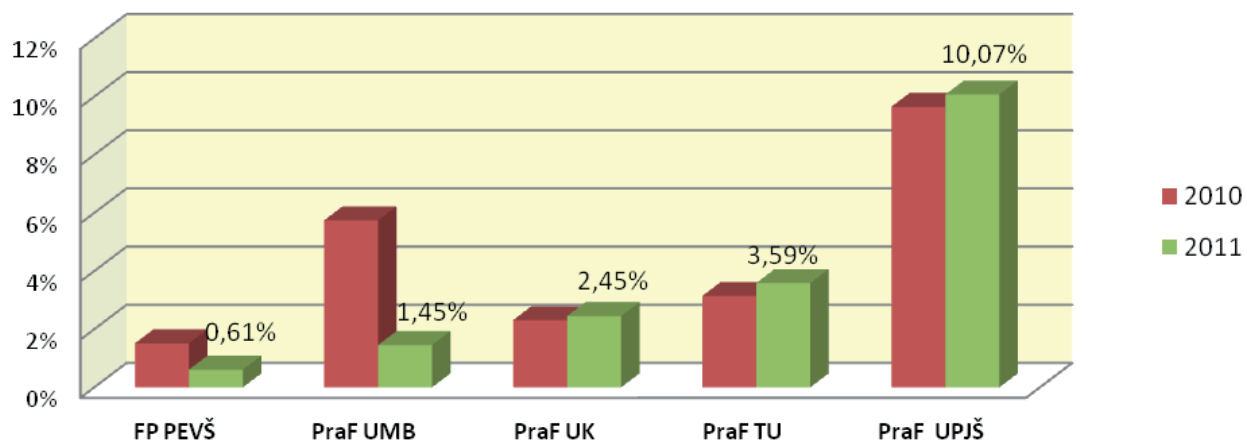

VV1 - Body za publikačnú činnosť na tvorivého pracovníka

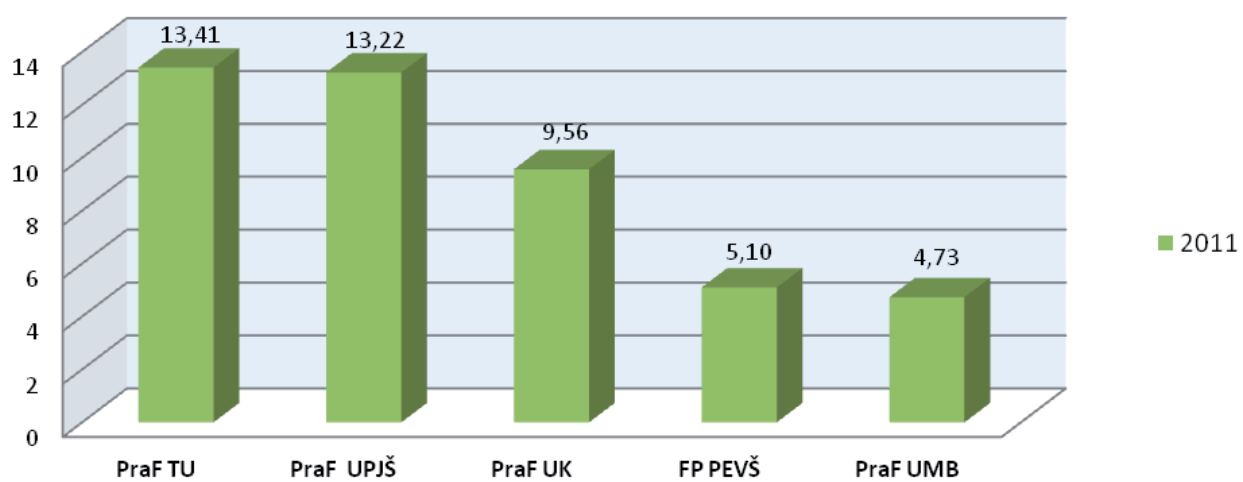

VV2 - Body za citácie na tvorivého pracovníka

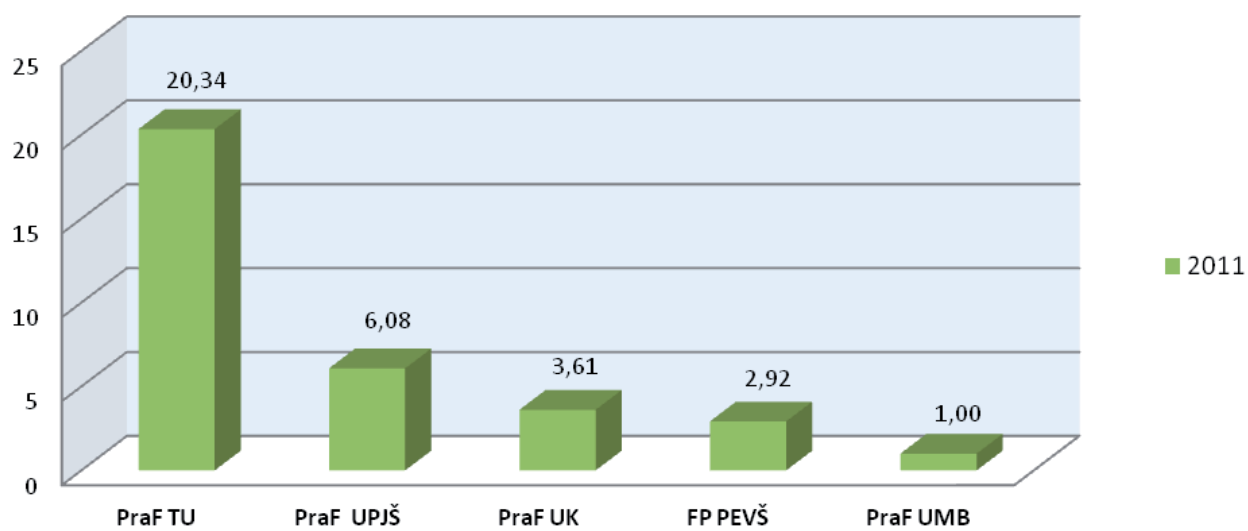

VV2a - Body za priemerný počet citácií na publikáciu

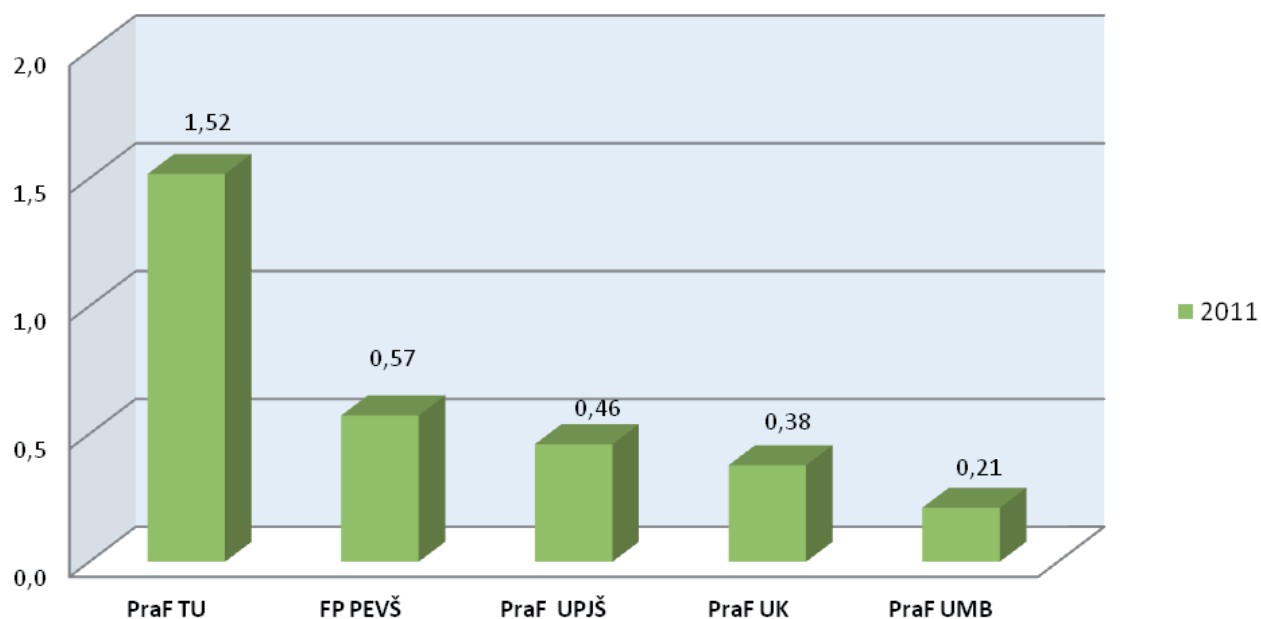

VV4a - Pomer počtu absolventov doktorandského štúdia (priemer 2009-2011) k počtu študentov 1. ročníka doktorandského štúdia (priemer 2006-2008)

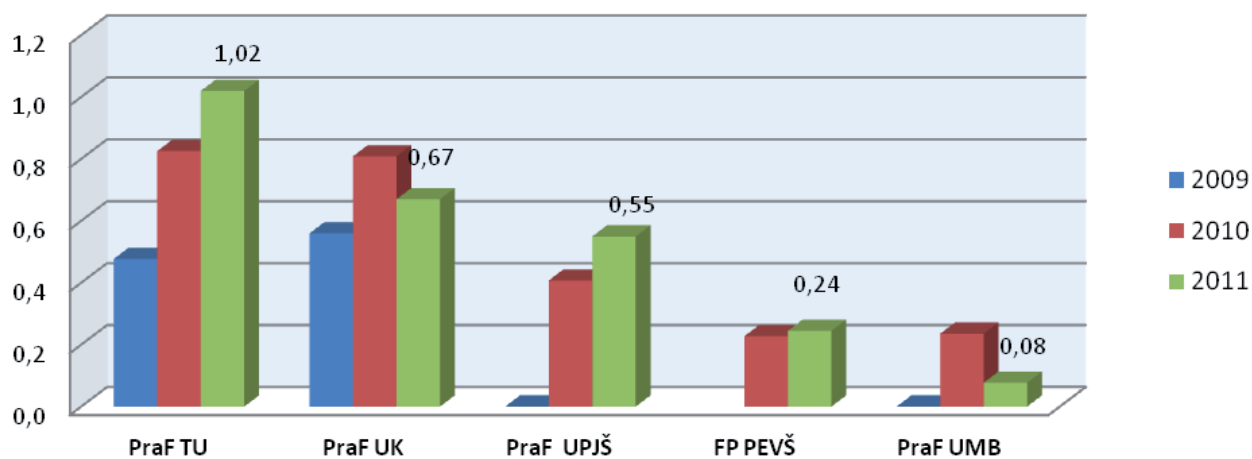

VV4b - Body za publikačnú činnosť na jedného doktoranda

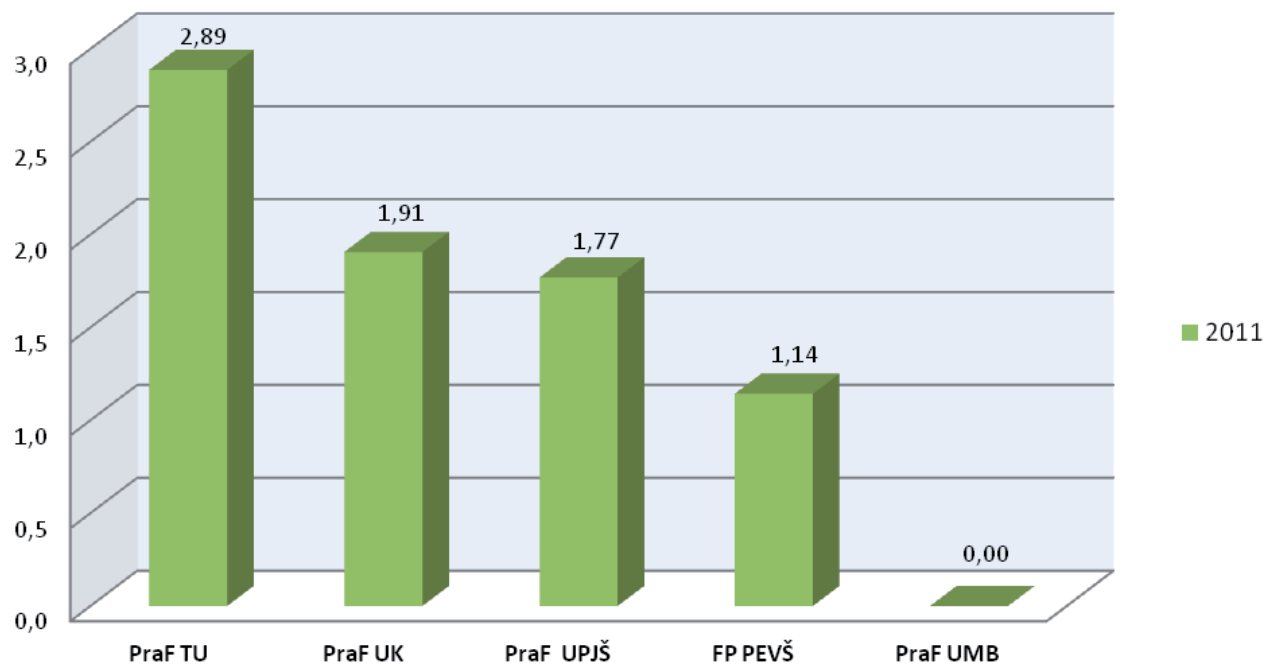

VV4c - Body za citácie na jedného doktoranda

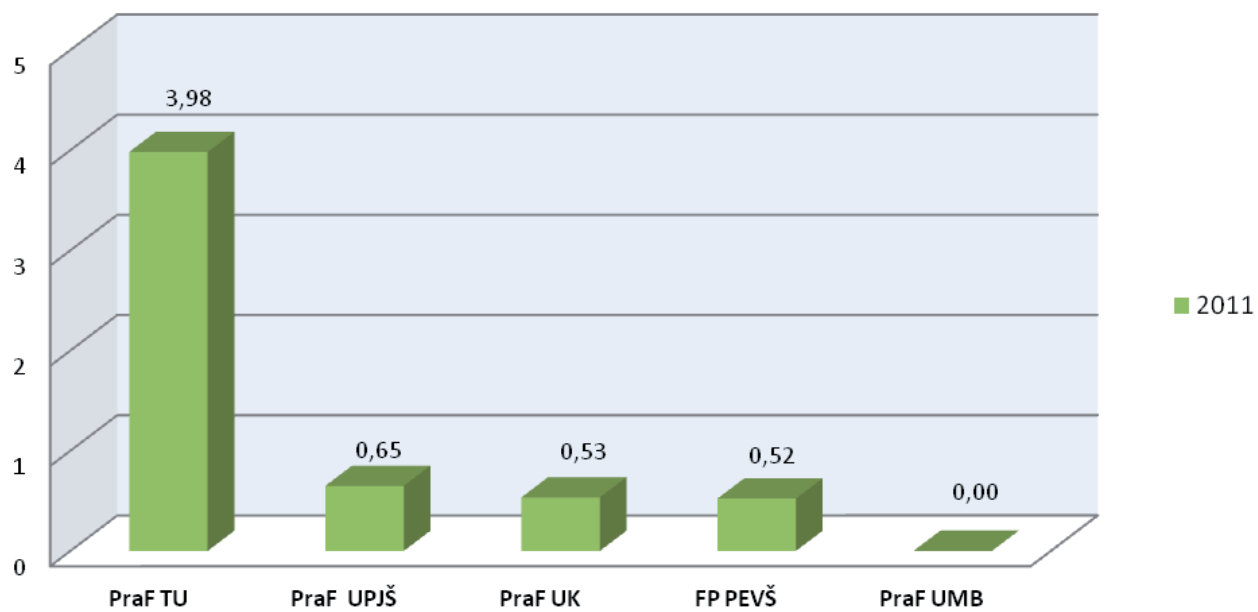

VV5 - Pomer počtu doktorandov - absolventov k počtu profesorov a docentov
(priemer 2009-2011)

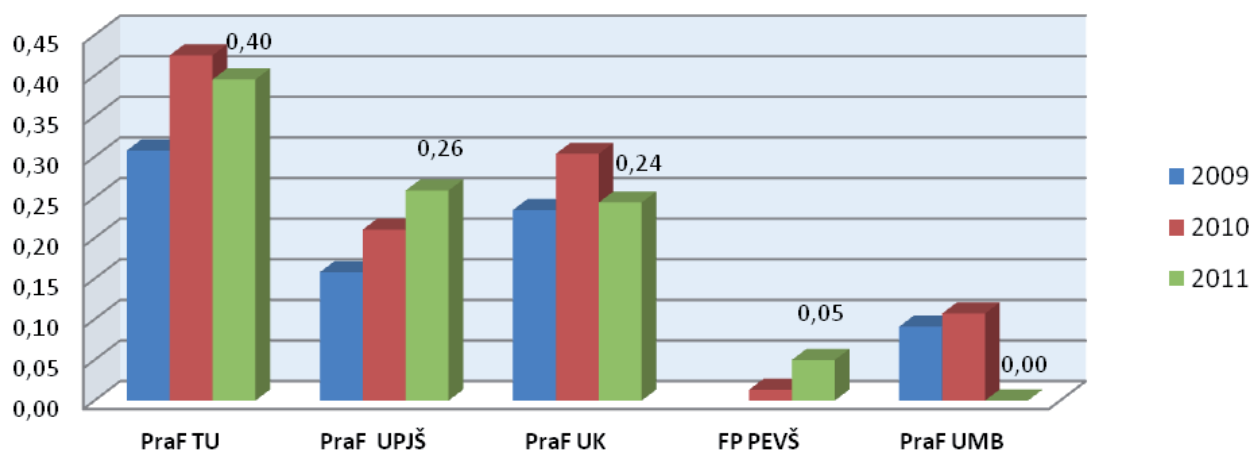

VV6 - Pomer počtu denných doktorandov k počtu denných študentov
I. a II. stupňa v roku 2011

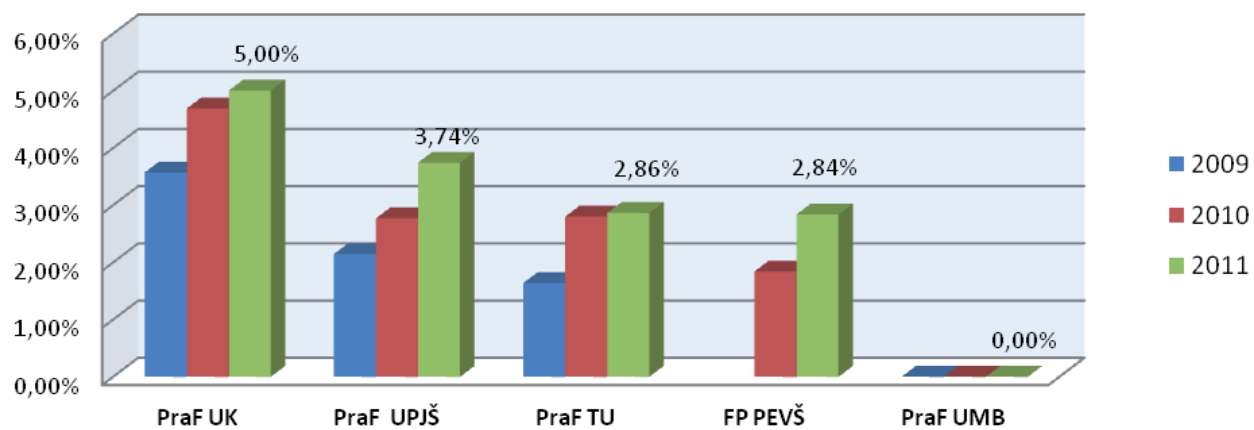

VV7 - Suma grantov KEGA, VEGA a APVV v EUR na tvorivého pracovníka v roku 2011

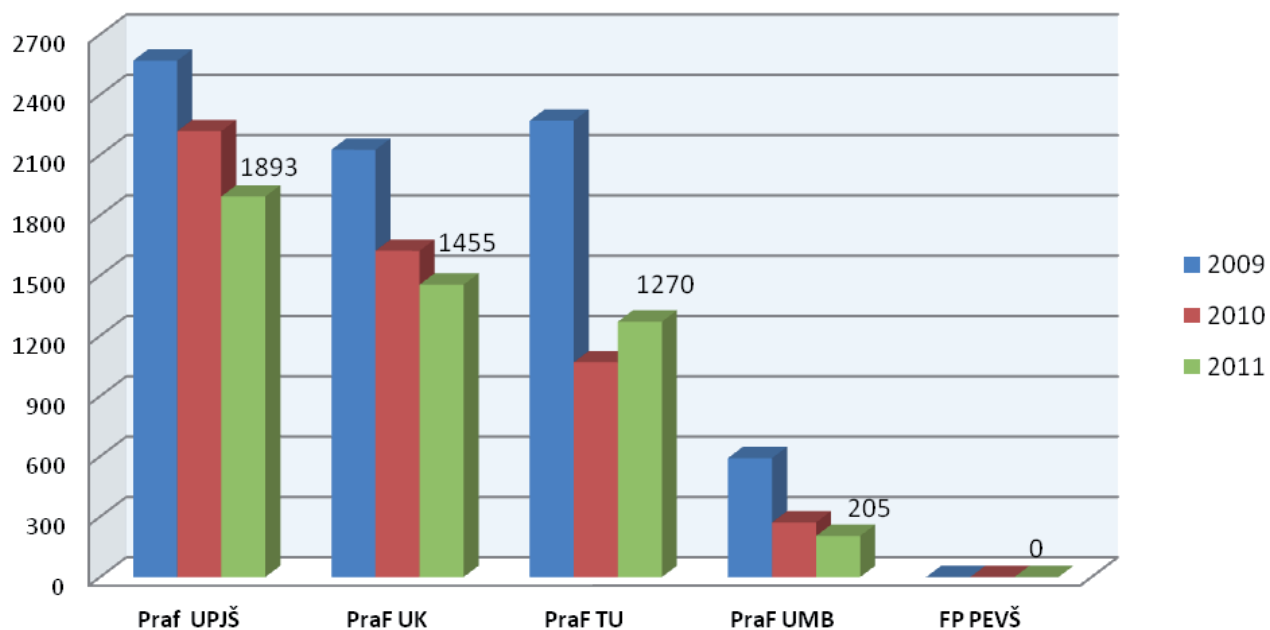

VV10 - Celková suma grantov v EUR na tvorivého pracovníka v roku 2011

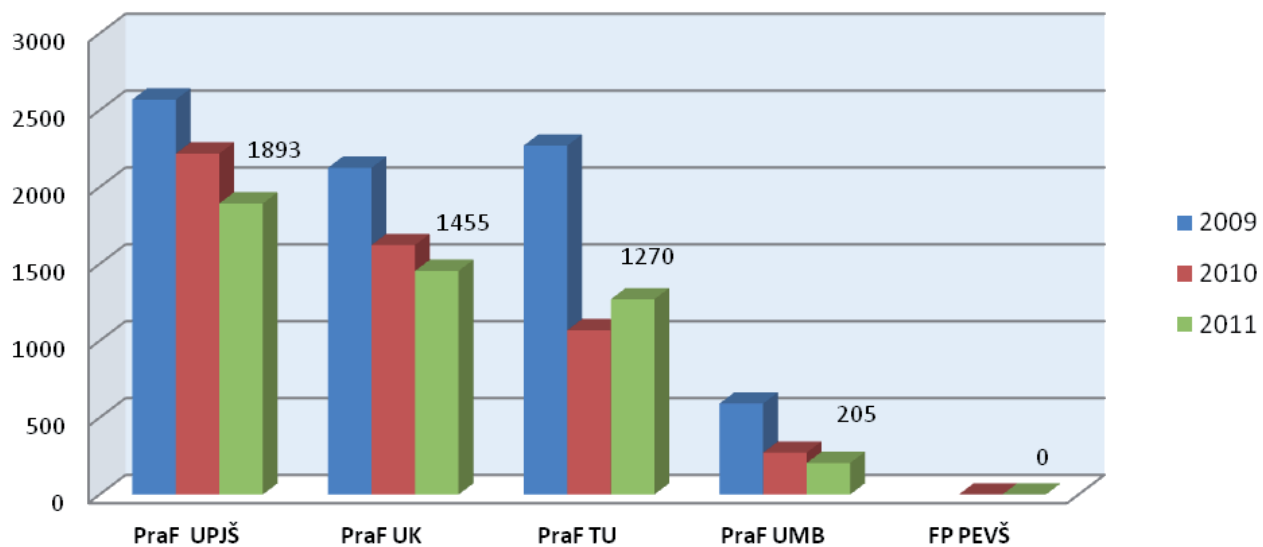

2.9 Skupina PEDAGOG

SV1 - Počet študentov na učiteľa v roku 2011

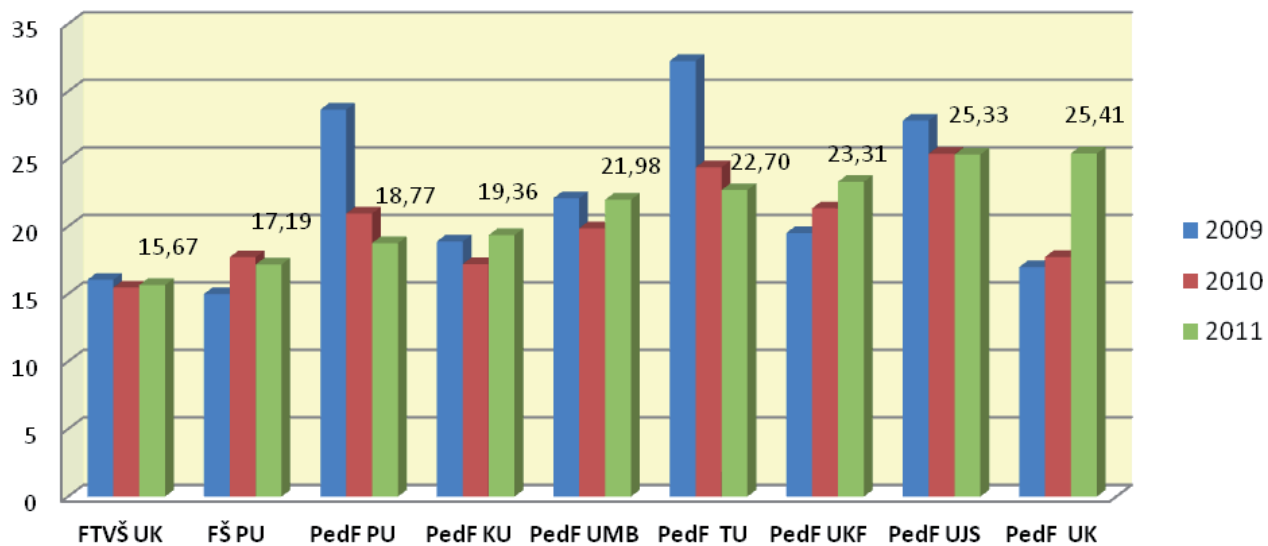

SV2 - Počet študentov na profesora alebo docenta v roku 2011

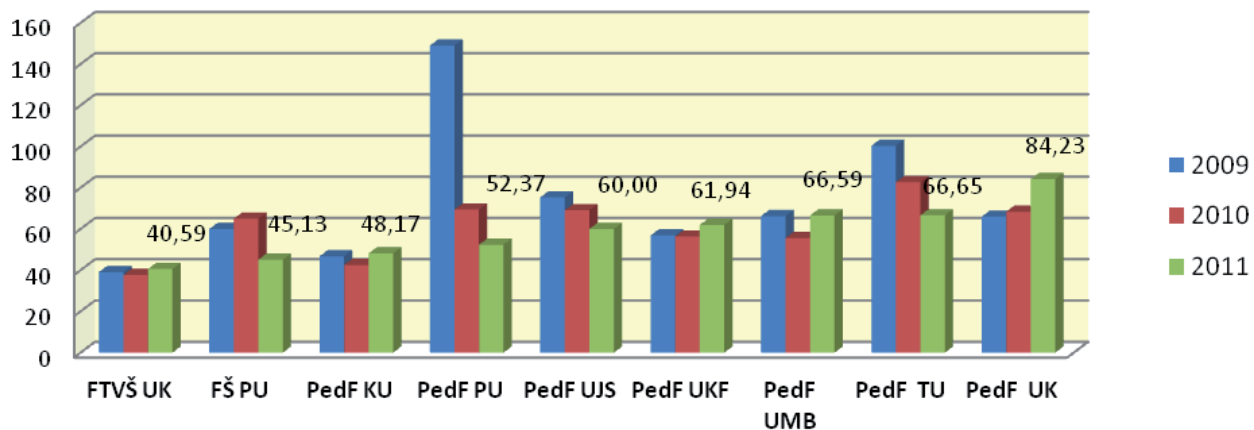

SV3 - Podiel učiteľov s PhD. na všetkých učiteľoch v roku 2011

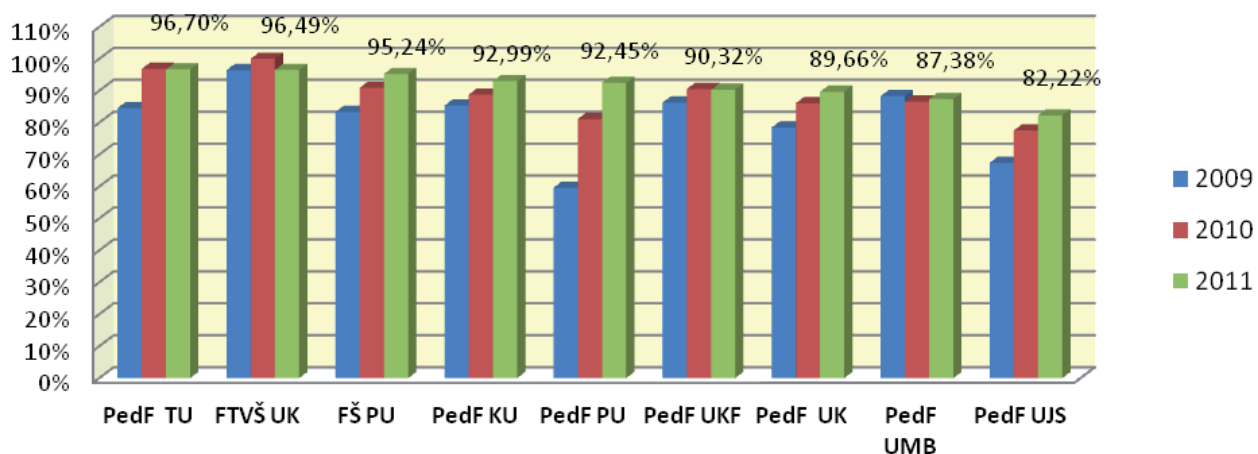

SV4 - Podiel profesorov a docentov na všetkých učiteľoch v roku 2011

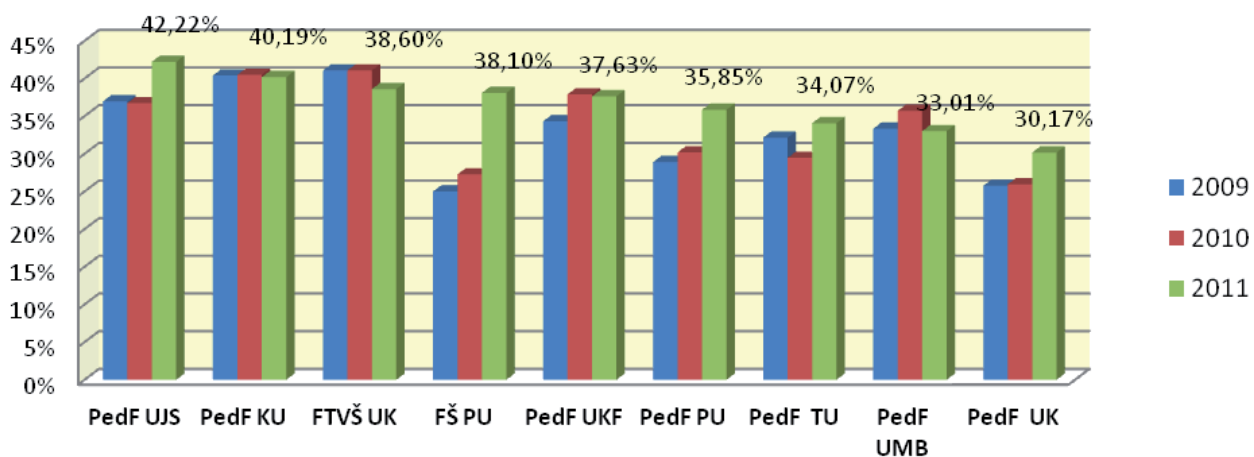

SV6 - Pomer počtu prihlásených na štúdium k plánu v roku 2011

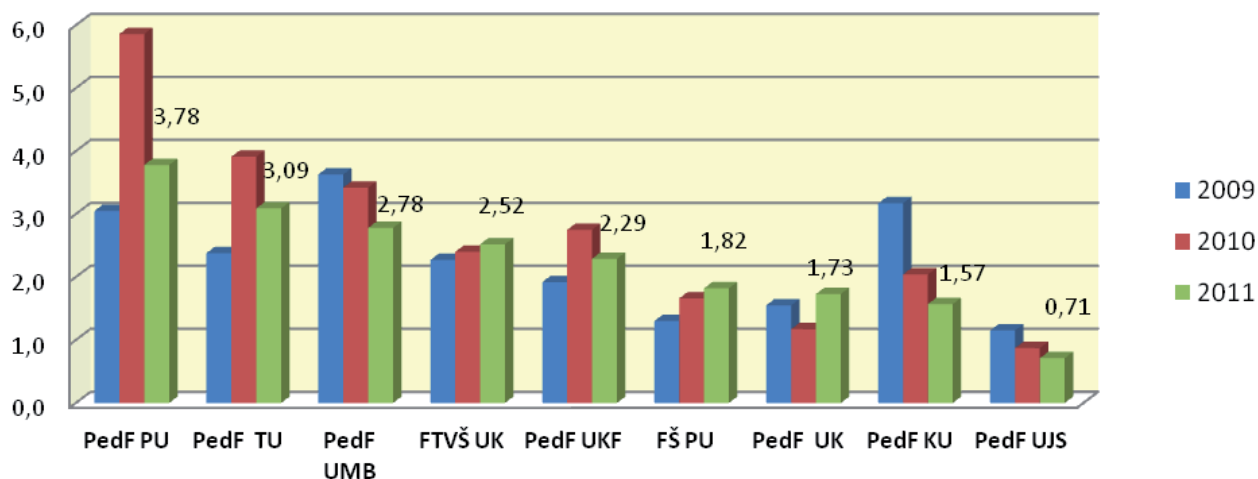

SV7 - Pomer počtu zapísaných študentov k počtu prijatých v roku 2011

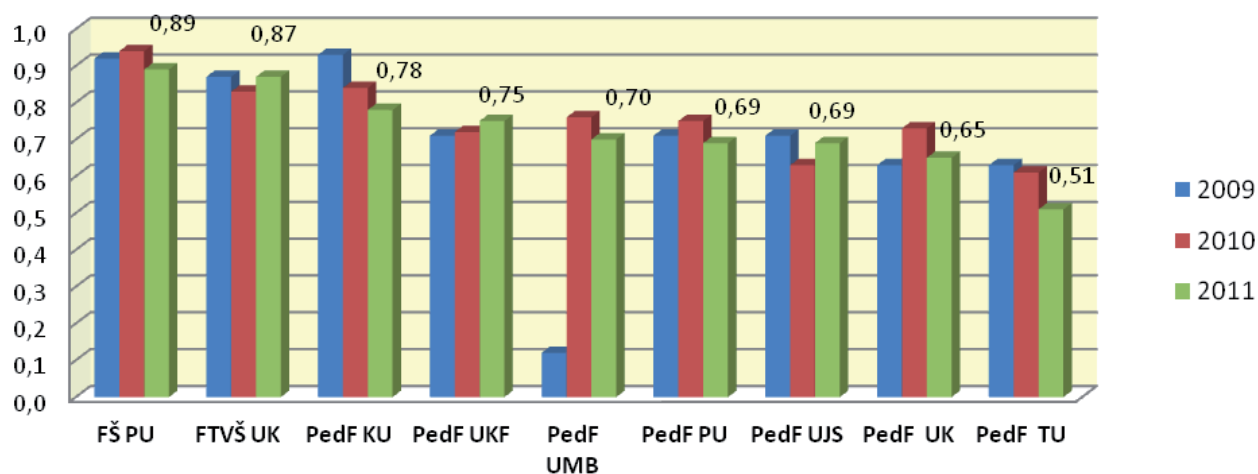

SV8 - Podiel zahraničných študentov denného štúdia v roku 2011

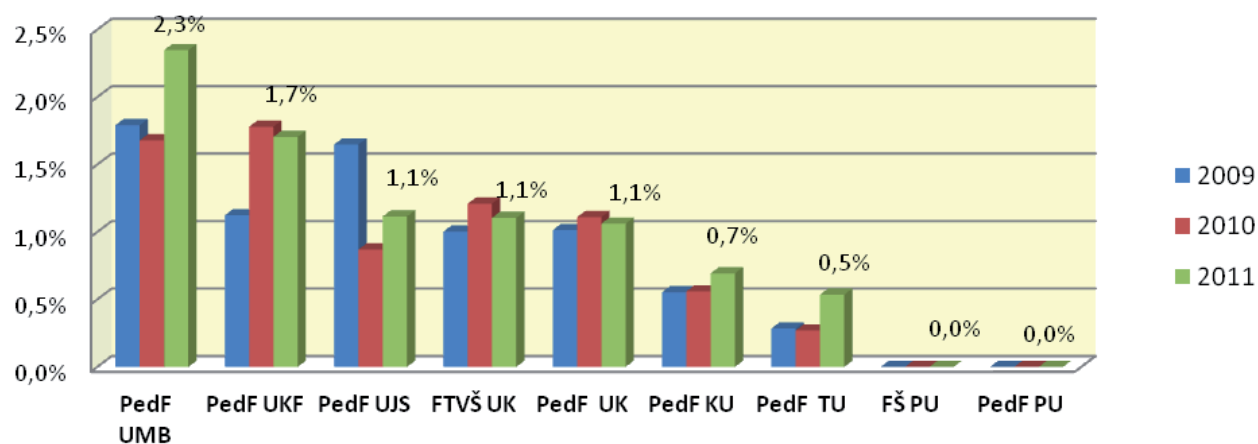

SV9 - Podiel študentov denného štúdia vyslaných do zahraničia v roku 2011

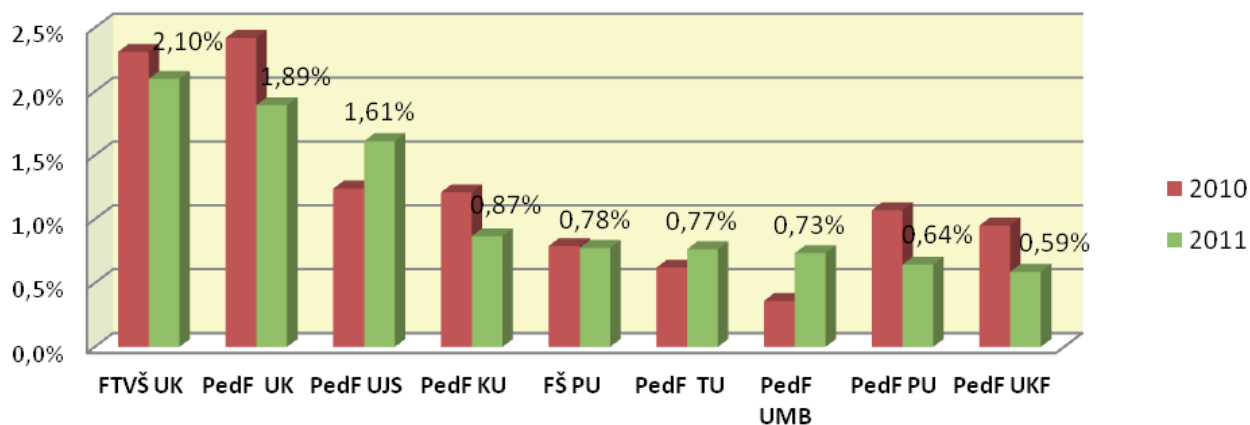

**SV10 - Podiel nezamestnaných absolventov na všetkých absolventoch z roku 2011
(údaje k februáru 2012)**

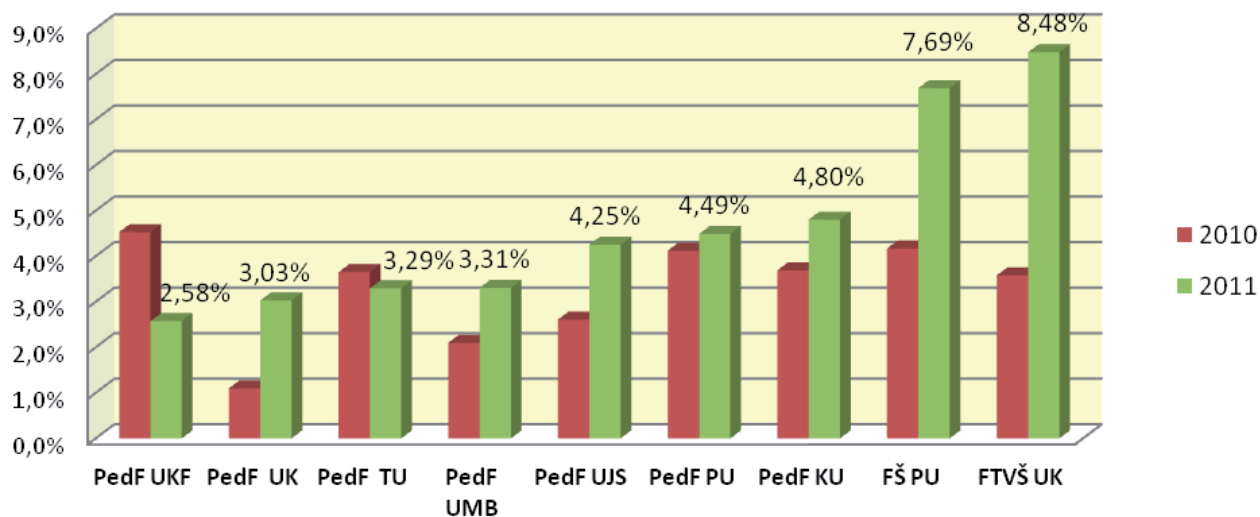

VV1 - Body za publikačnú činnosť na tvorivého pracovníka

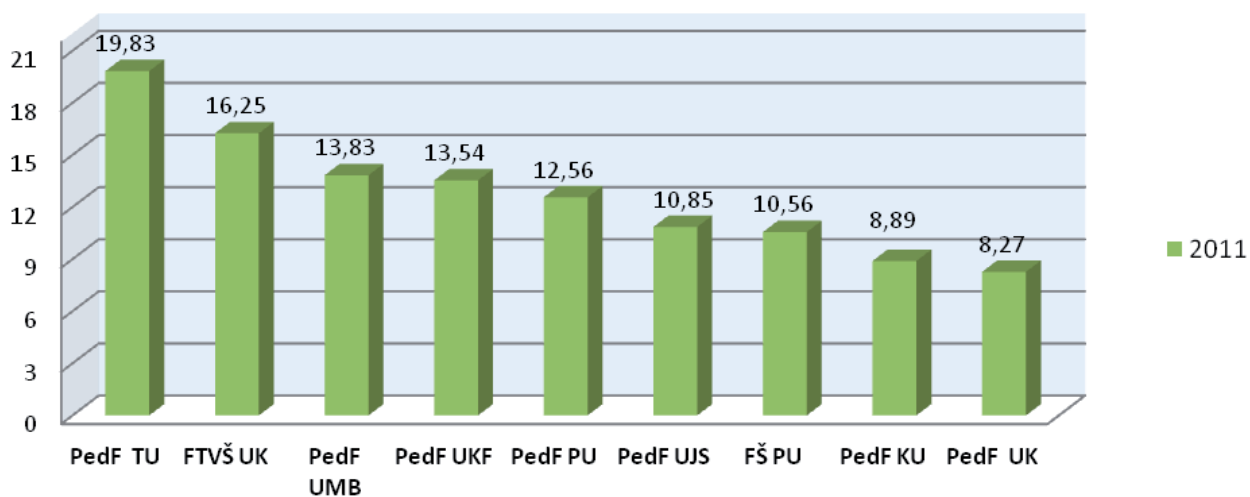

VV2 - Body za citácie na tvorivého pracovníka

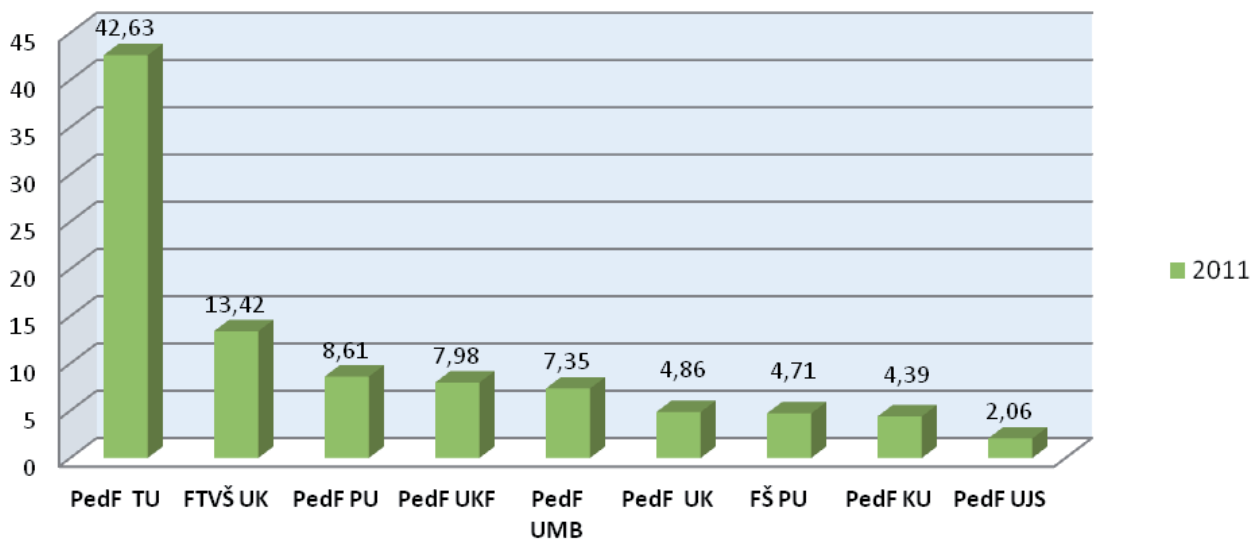

VV2a - Body za priemerný počet citácií na publikáciu

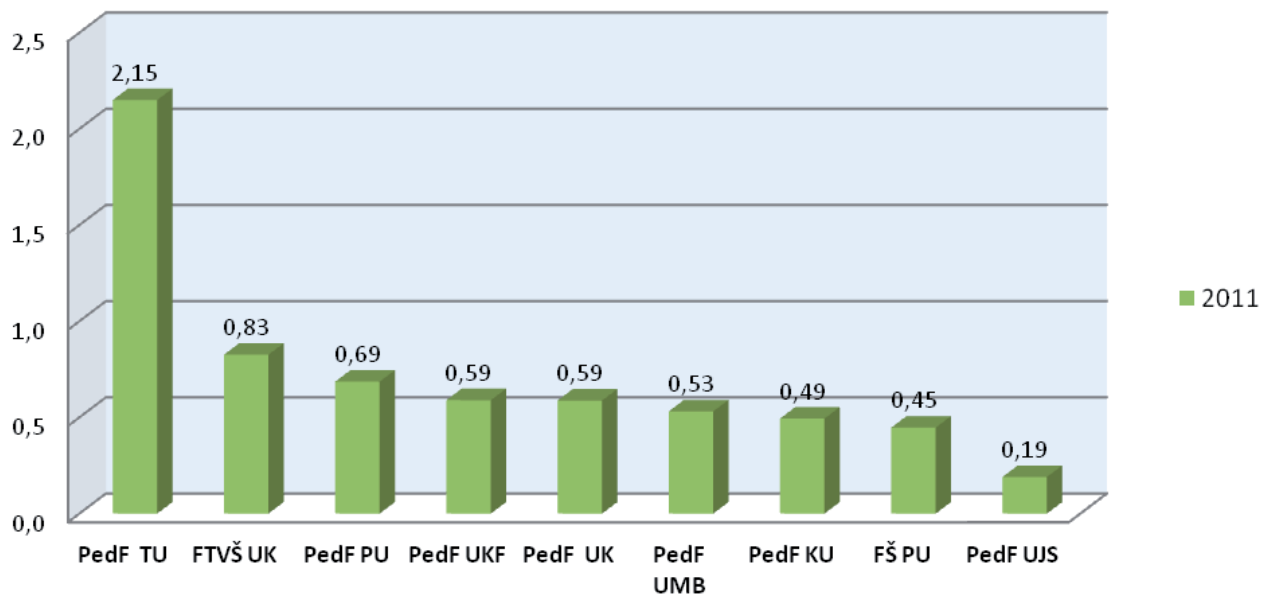

VV4a - Pomer počtu absolventov doktorandského štúdia (priemer 2009-2011) k počtu študentov 1. ročníka doktorandského štúdia (priemer 2006-2008)

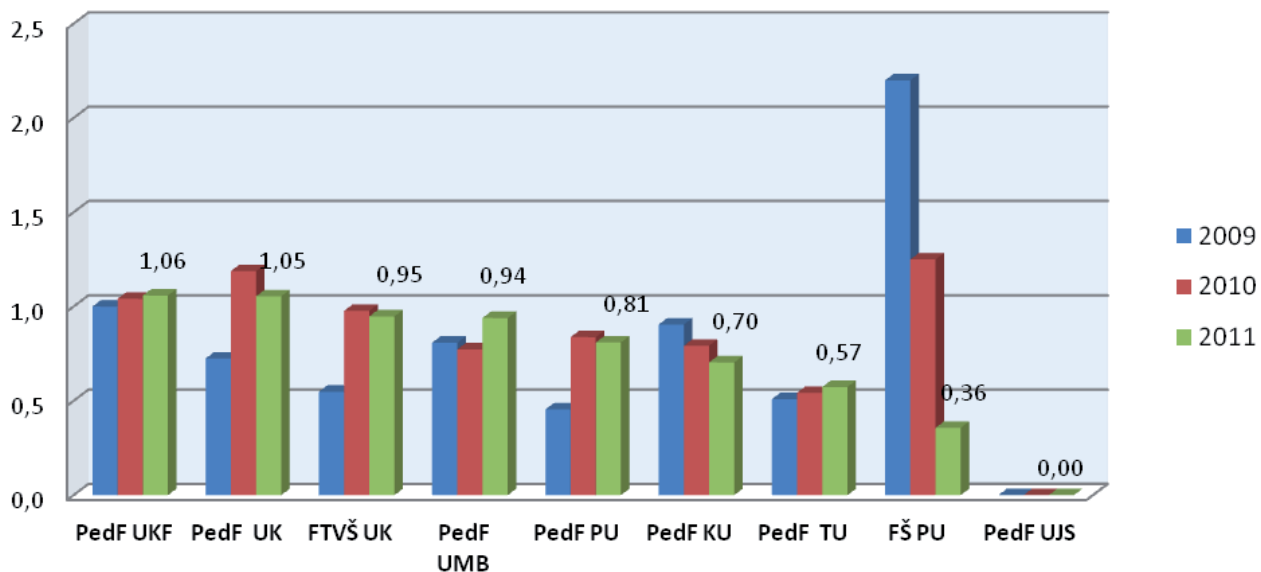

VV4b - Body za publikačnú činnosť na jedného doktoranda

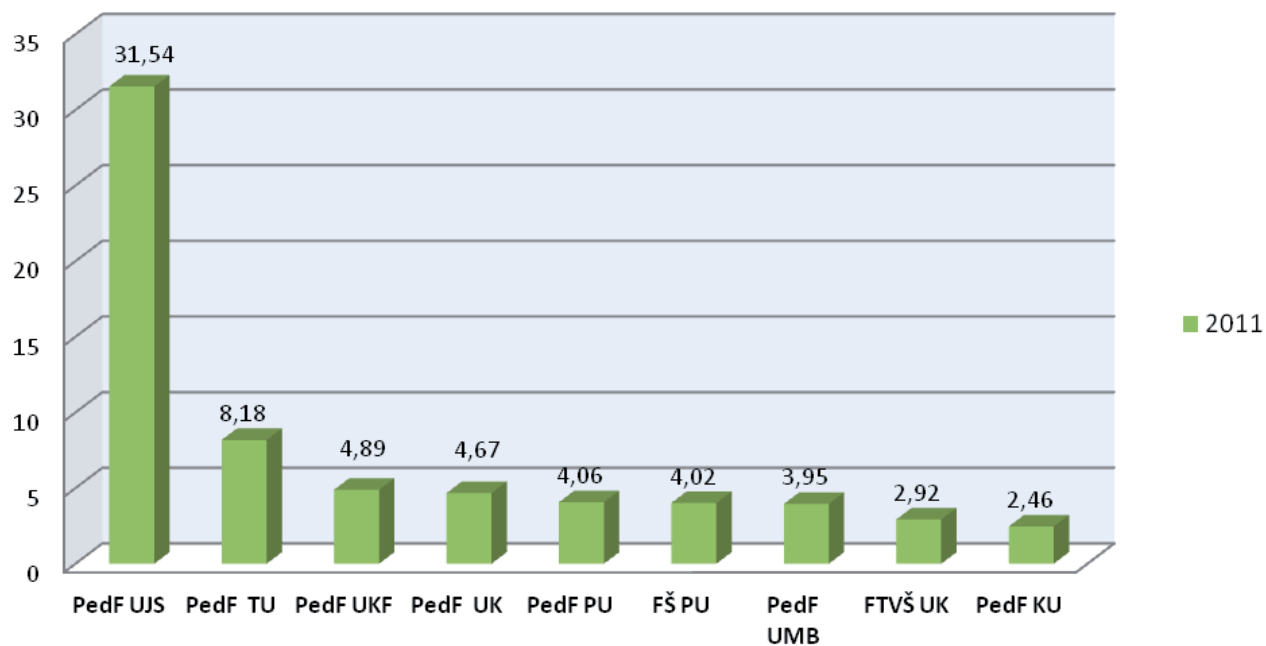

VV4c - Body za citácie na jedného doktoranda

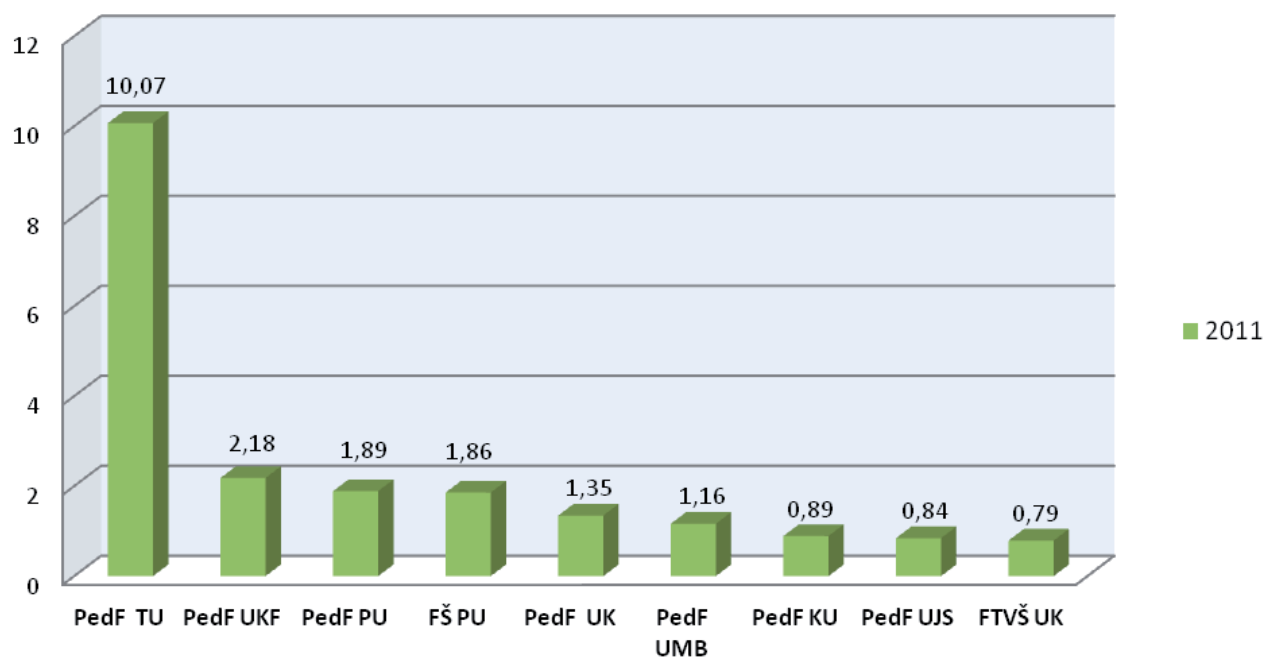

VV5 - Pomer počtu doktorandov - absolventov k počtu profesorov a docentov
(priemer 2009-2011)

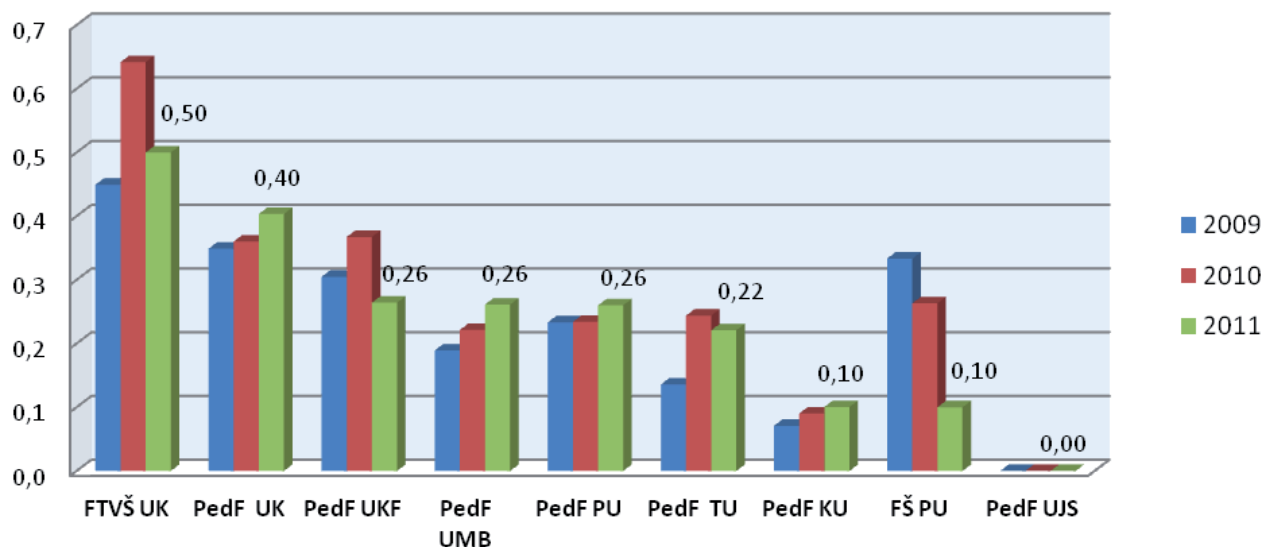

VV6 - Pomer počtu denných doktorandov k počtu denných študentov
I. a II. stupňa v roku 2011

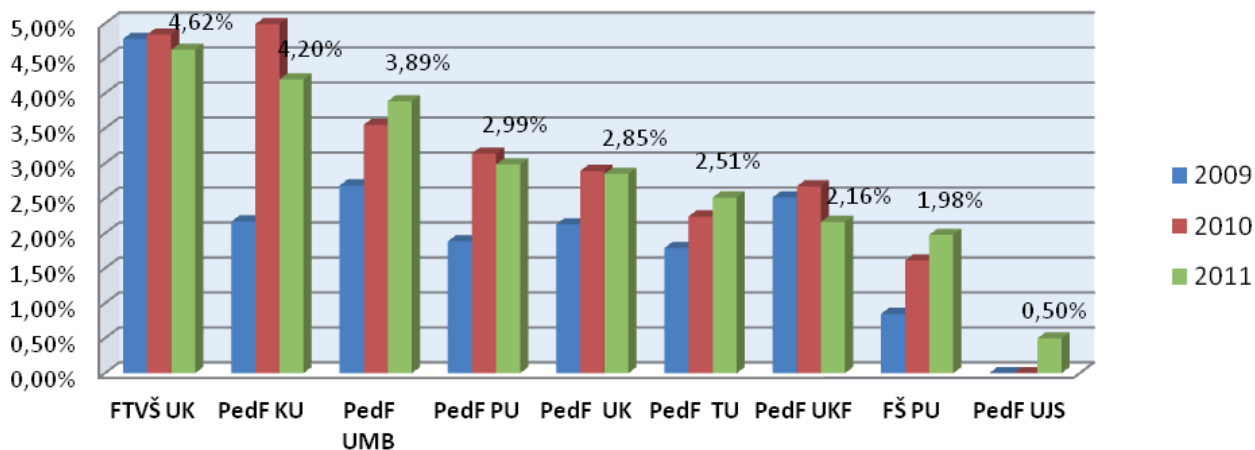

VV7 - Suma grantov KEGA, VEGA a APVV v EUR na tvorivého pracovníka v roku 2011

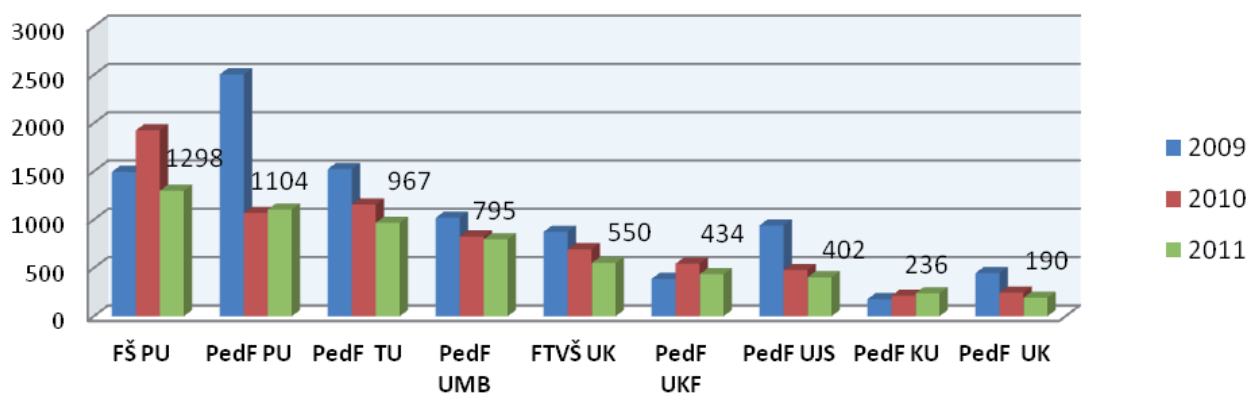

VV10 - Celková suma grantov v EUR na tvorivého pracovníka v roku 2011

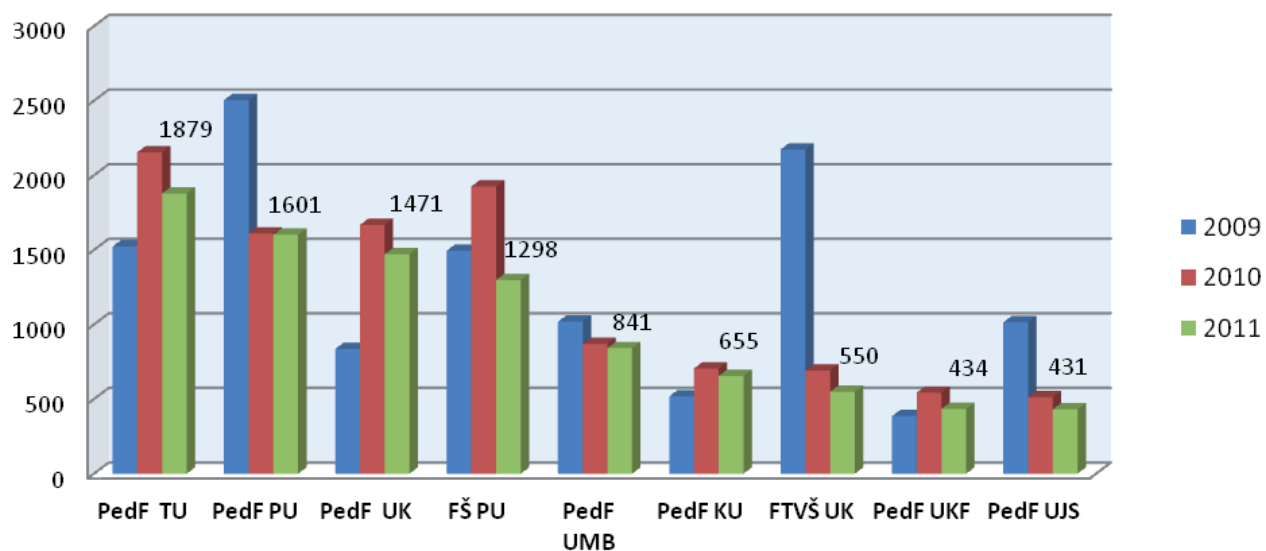

2.10 Skupina UMEL

SV1 - Počet študentov na učiteľa v roku 2011

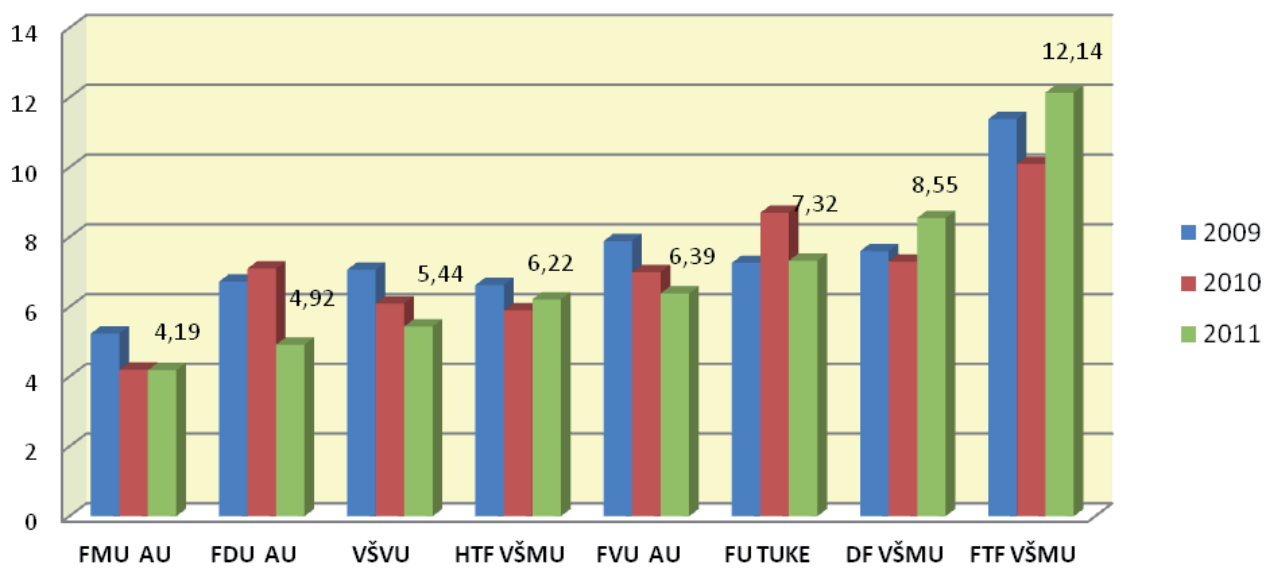

SV2 - Počet študentov na profesora alebo docenta v roku 2011

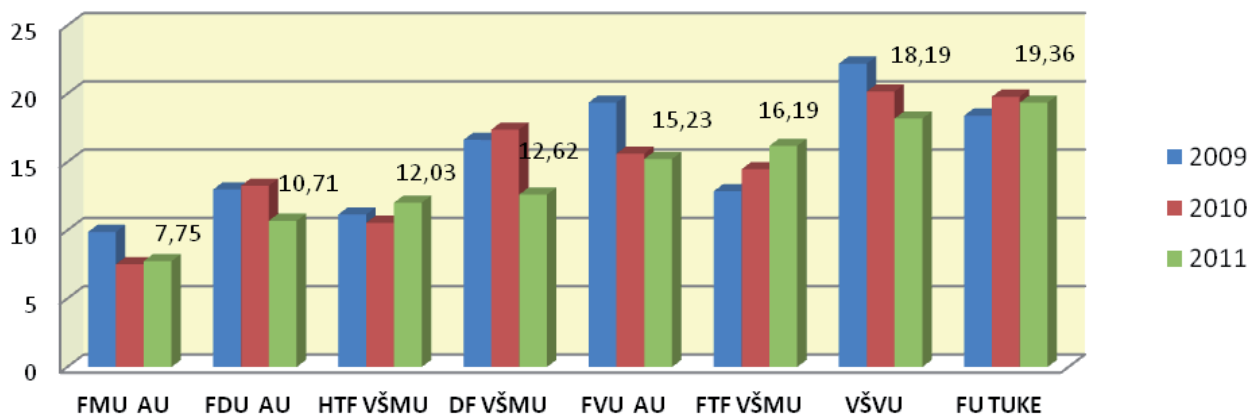

SV3 - Podiel učiteľov s PhD. na všetkých učiteľoch v roku 2011

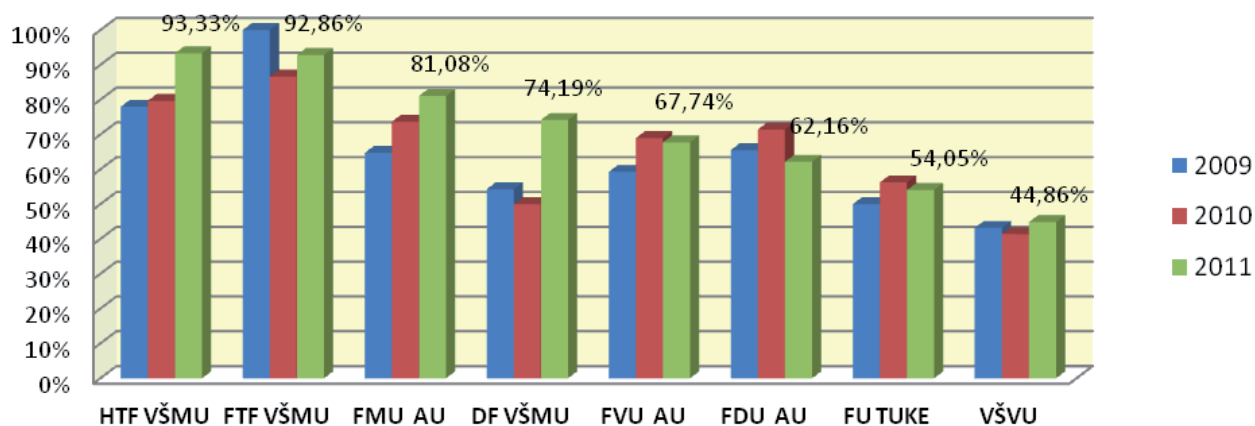

SV4 - Podiel profesorov a docentov na všetkých učiteľoch v roku 2011

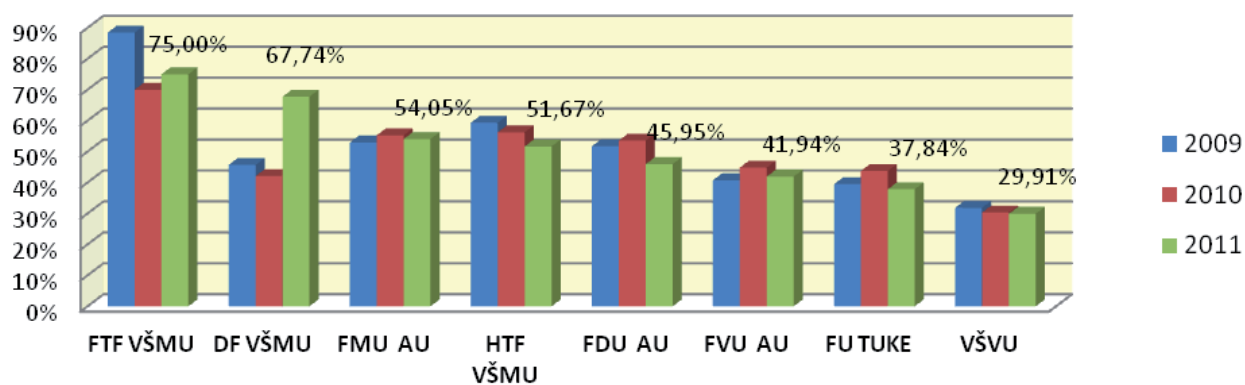

SV6 - Pomer počtu prihlásených na štúdium k plánu v roku 2011

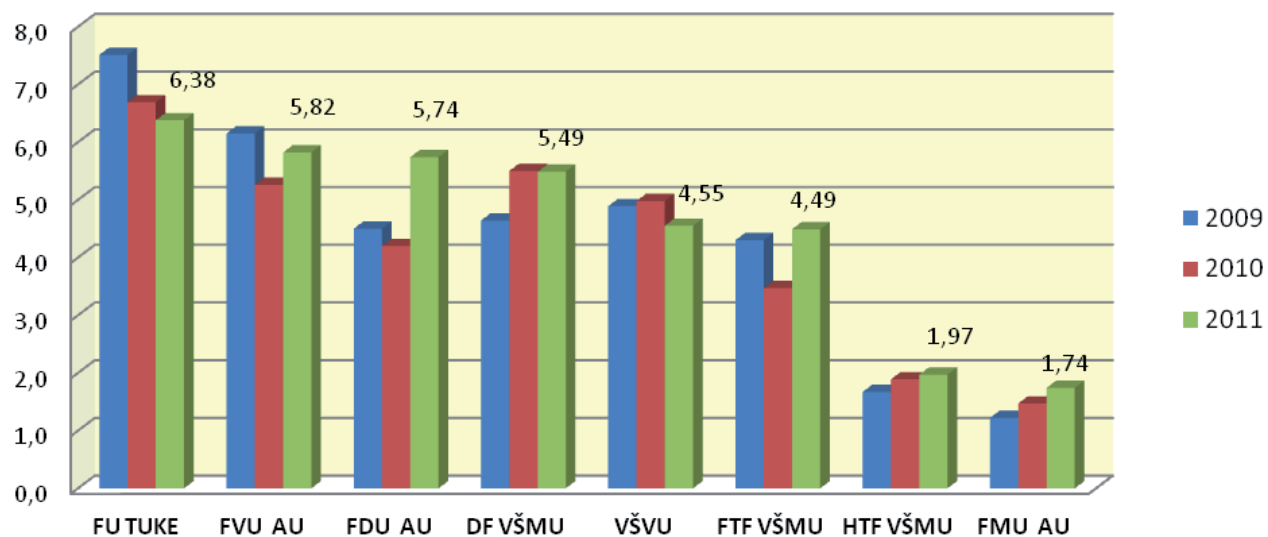

SV7 - Pomer počtu zapísaných študentov k počtu prijatých v roku 2011

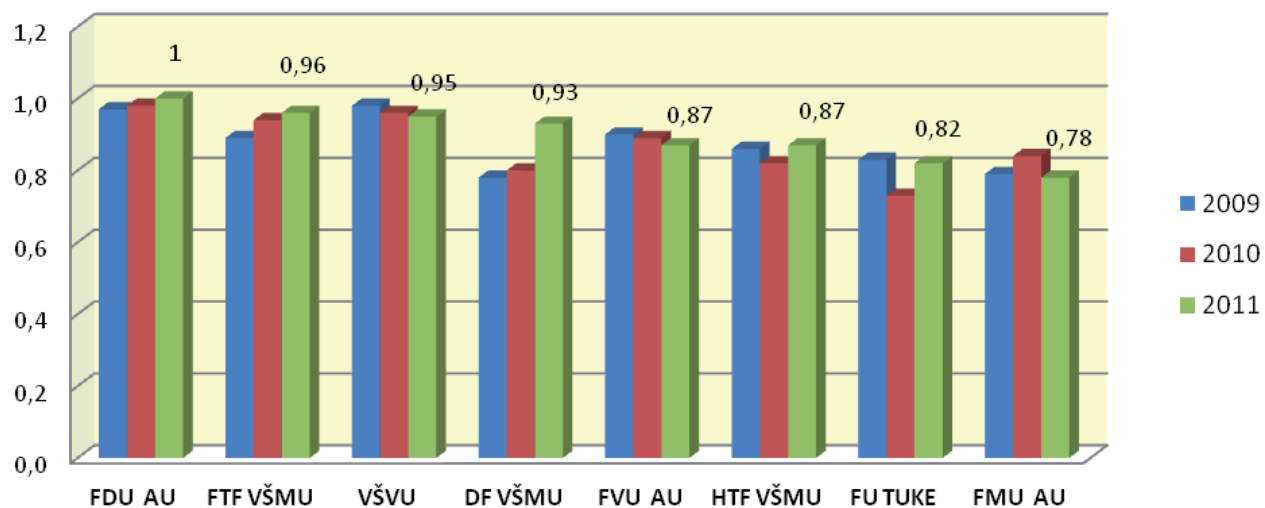

SV8 - Podiel zahraničných študentov denného štúdia v roku 2011

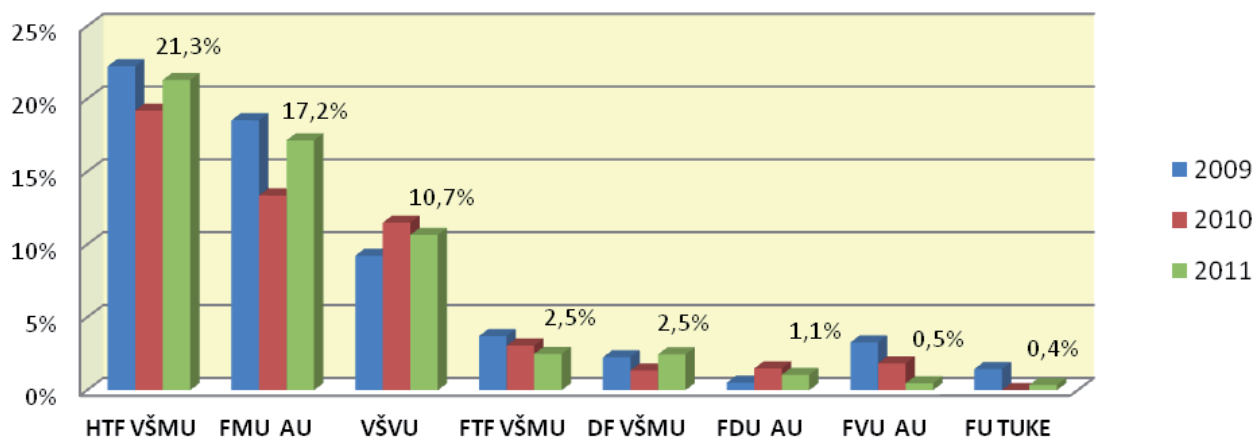

SV9 - Podiel študentov denného štúdia vyslaných do zahraničia v roku 2011

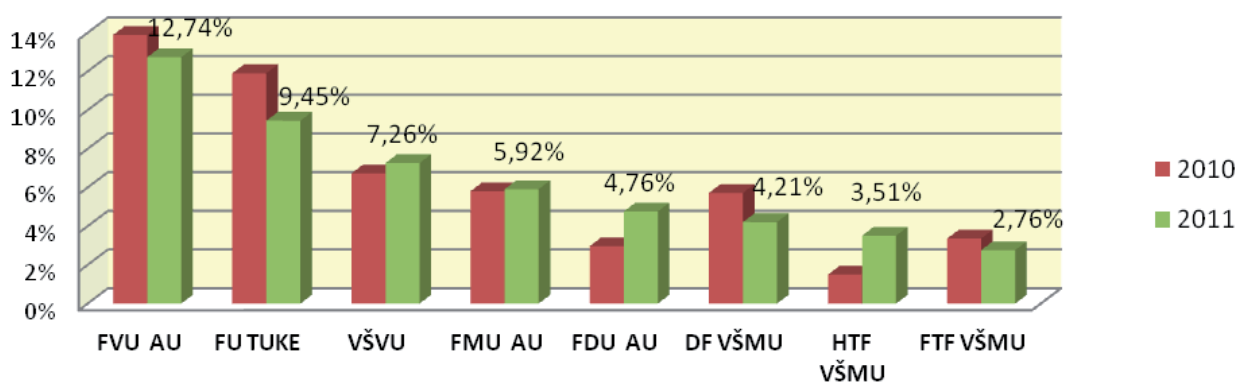

SV10 - Podiel nezamestnaných absolventov na všetkých absolventoch z roku 2011 (údaje k februáru 2012)

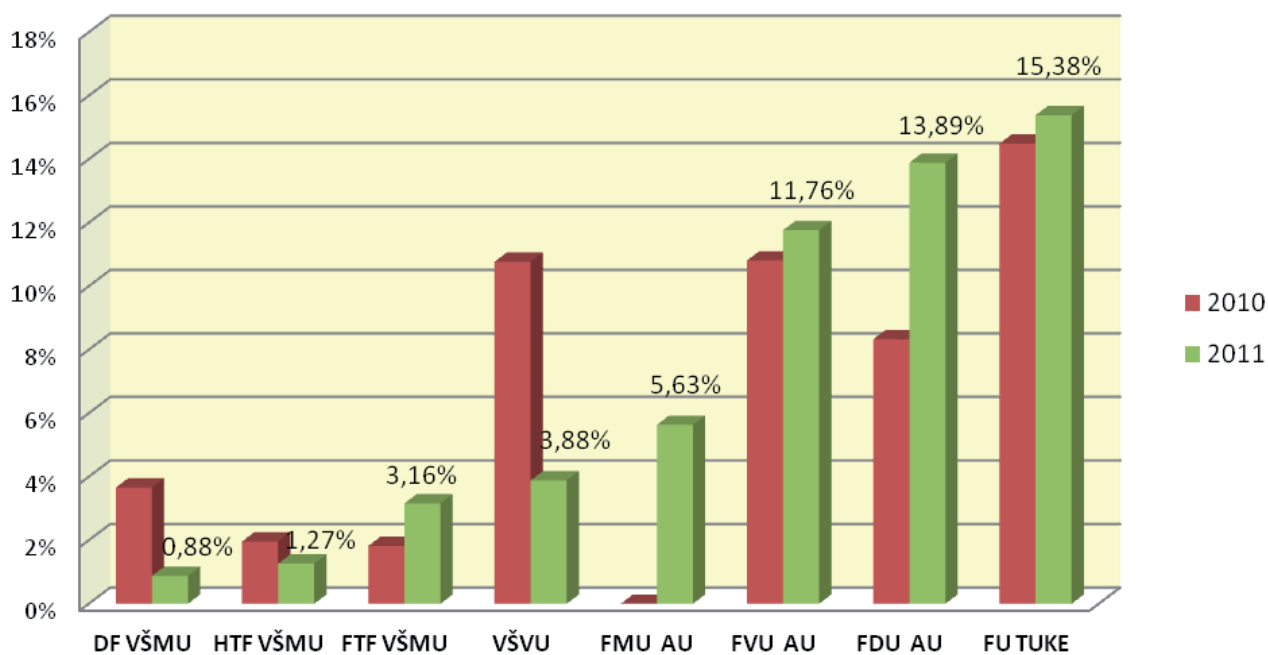

VV1 - Body za publikačnú činnosť na tvorivého pracovníka

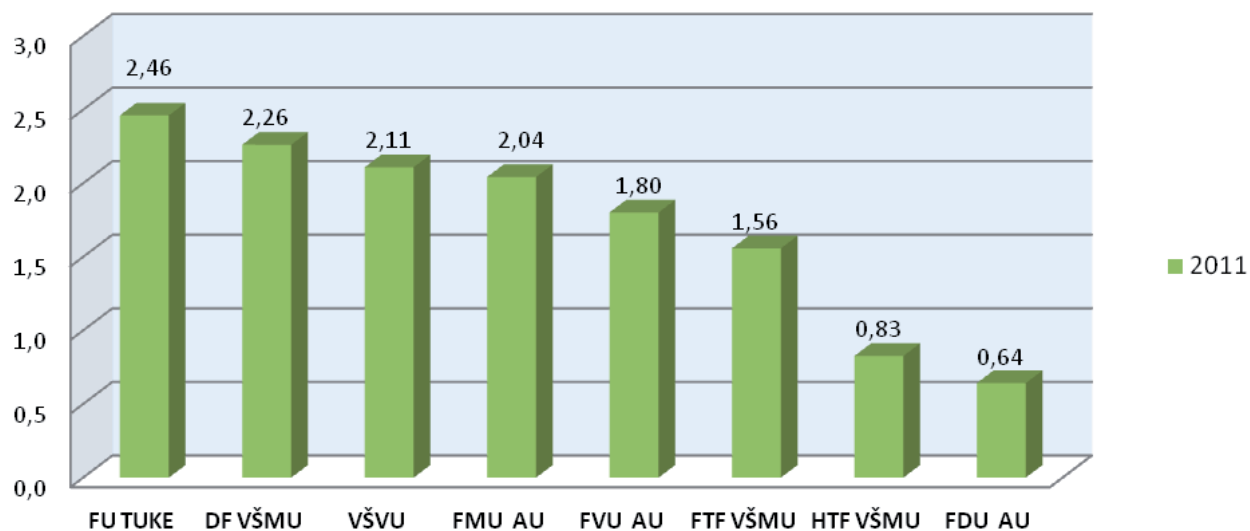

VV2 - Body za citácie na tvorivého pracovníka

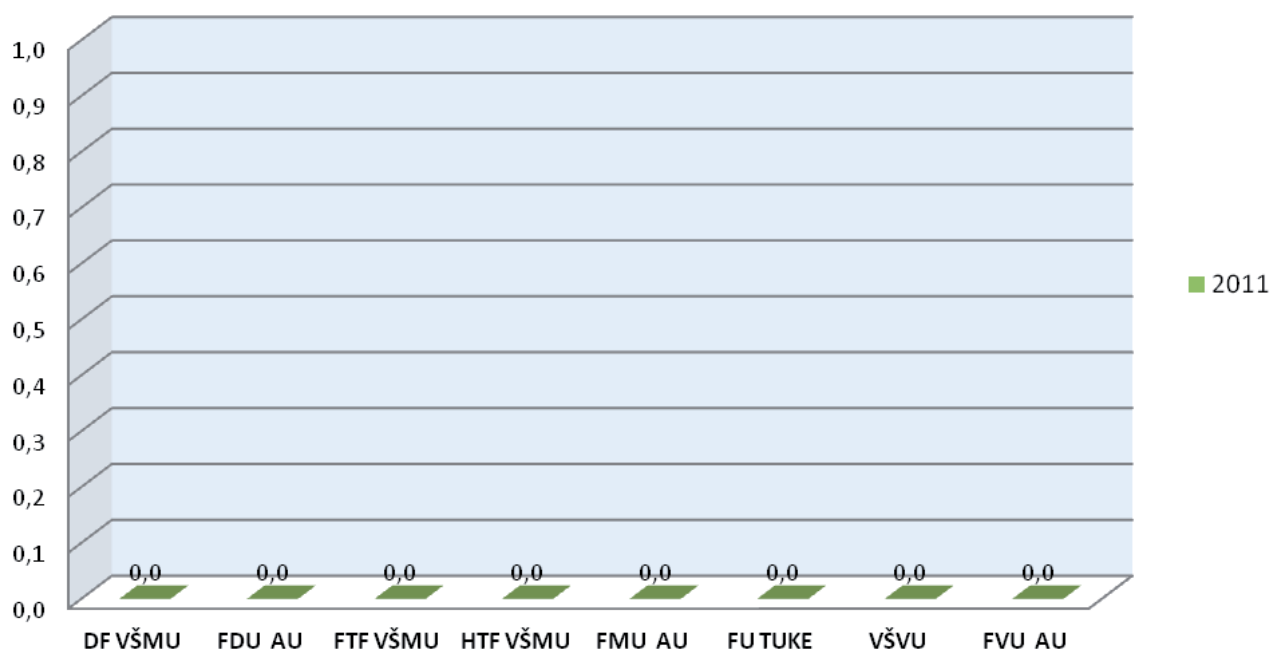

VV2a - Body za priemerný počet citácií na publikáciu

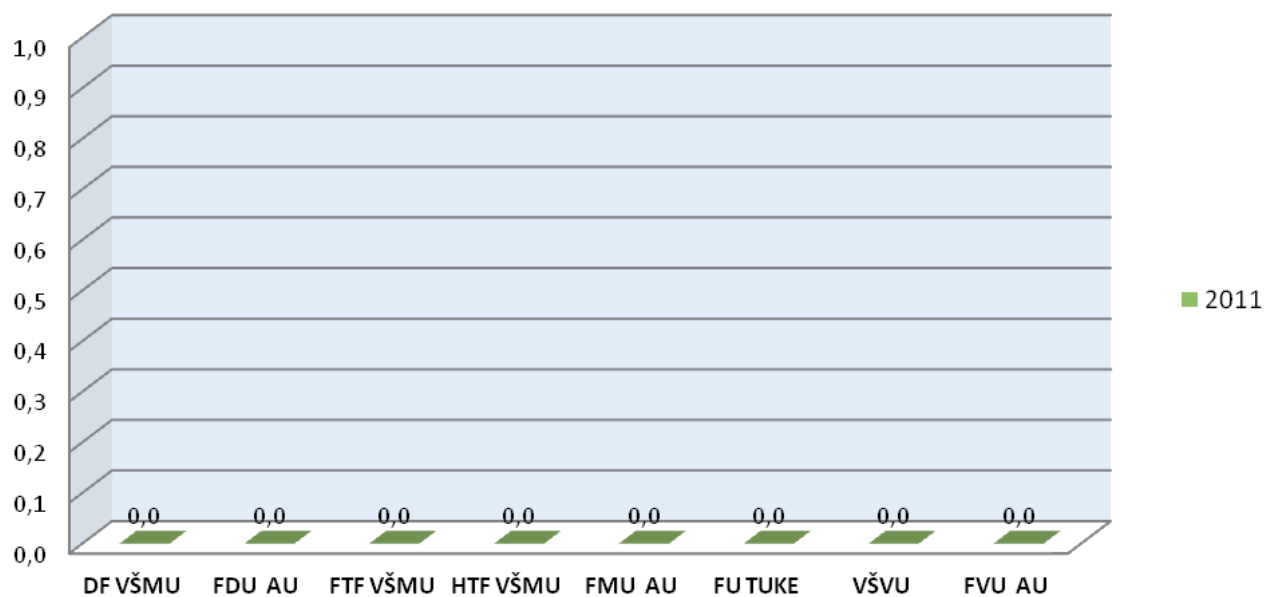

VV4a - Pomer počtu absolventov doktorandského štúdia (priemer 2009-2011) k počtu študentov 1. ročníka doktorandského štúdia (priemer 2006-2008)

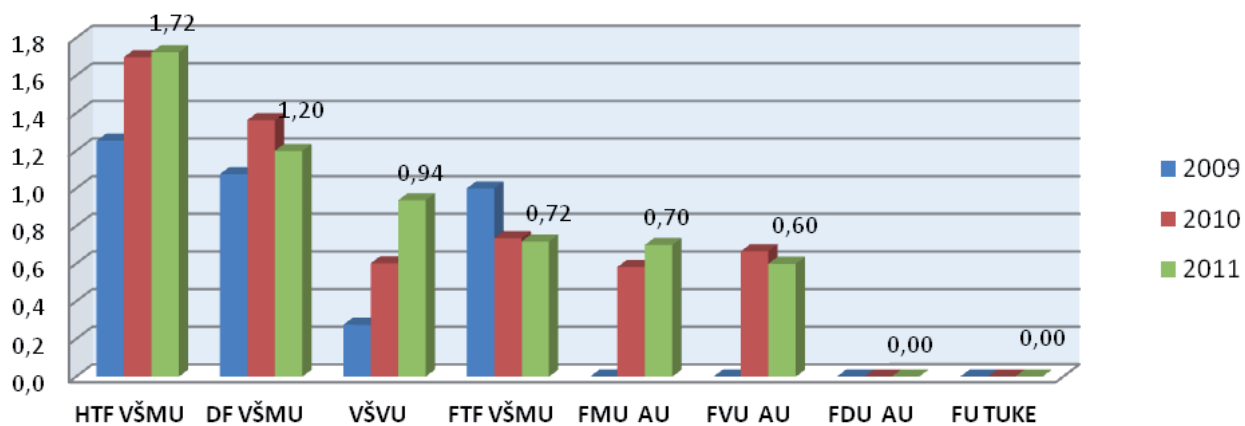

VV4b - Body za publikačnú činnosť na jedného doktoranda

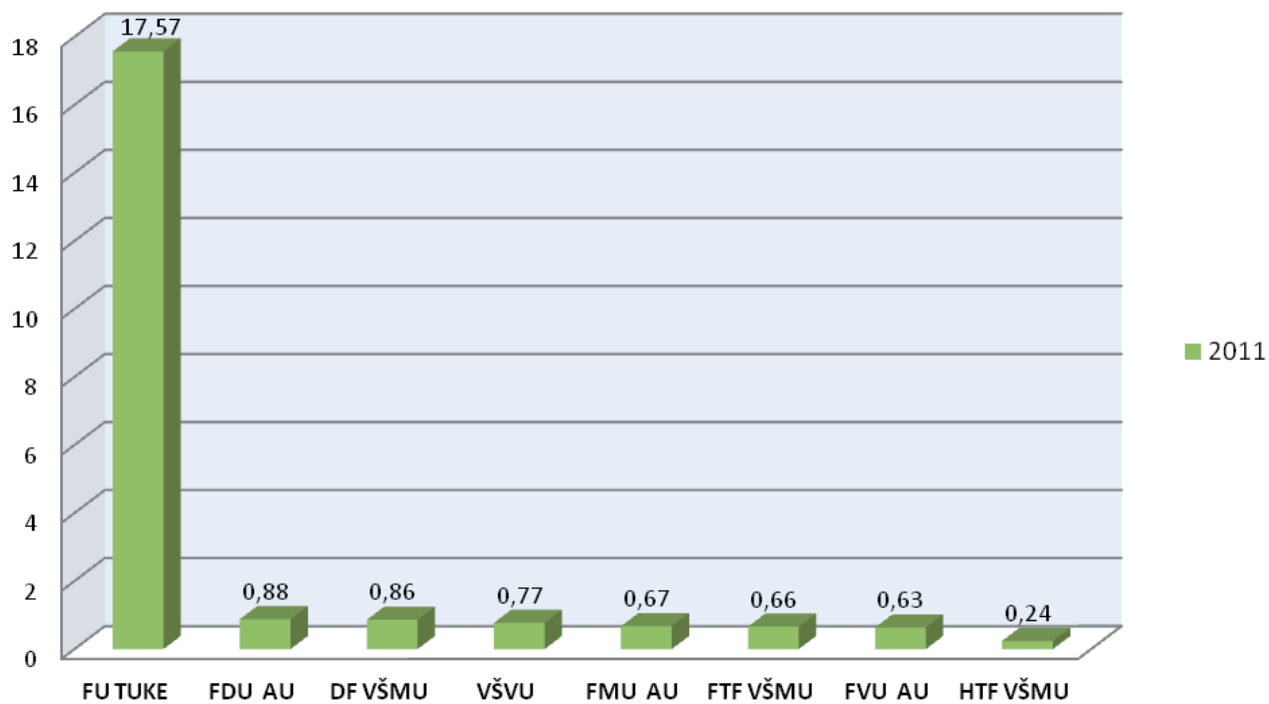

VV4c - Body za citácie na jedného doktoranda

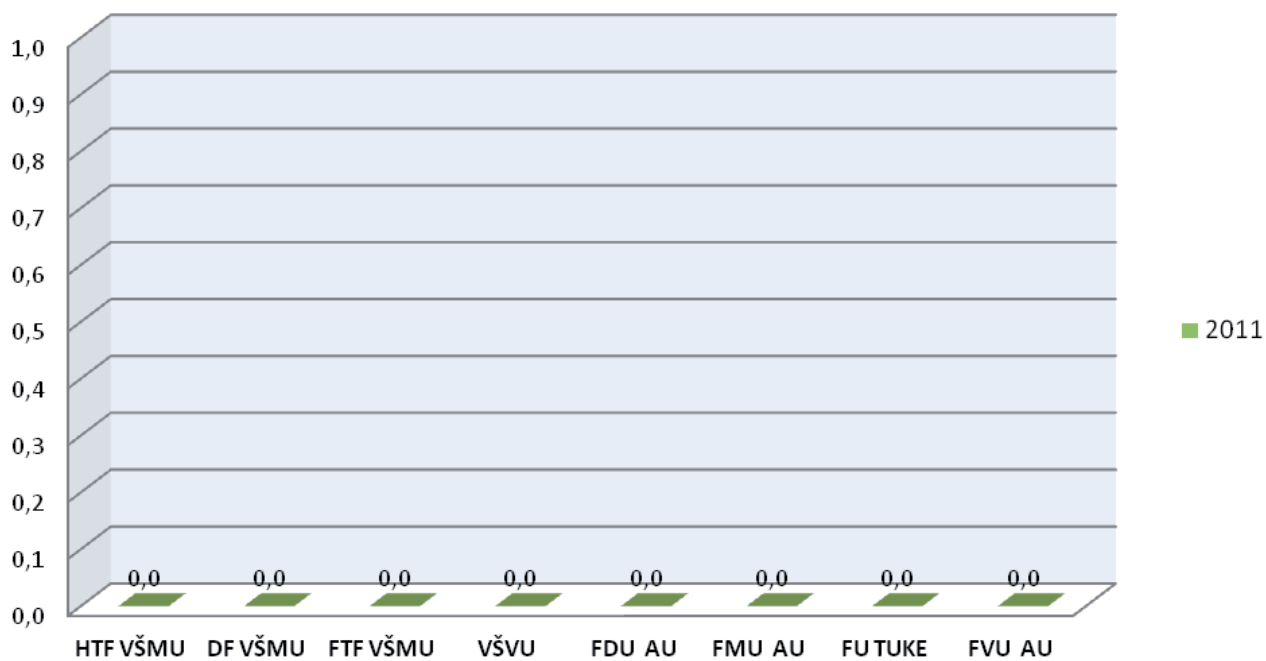

VV5 - Pomer počtu doktorandov - absolventov k počtu profesorov a docentov
(priemer 2009-2011)

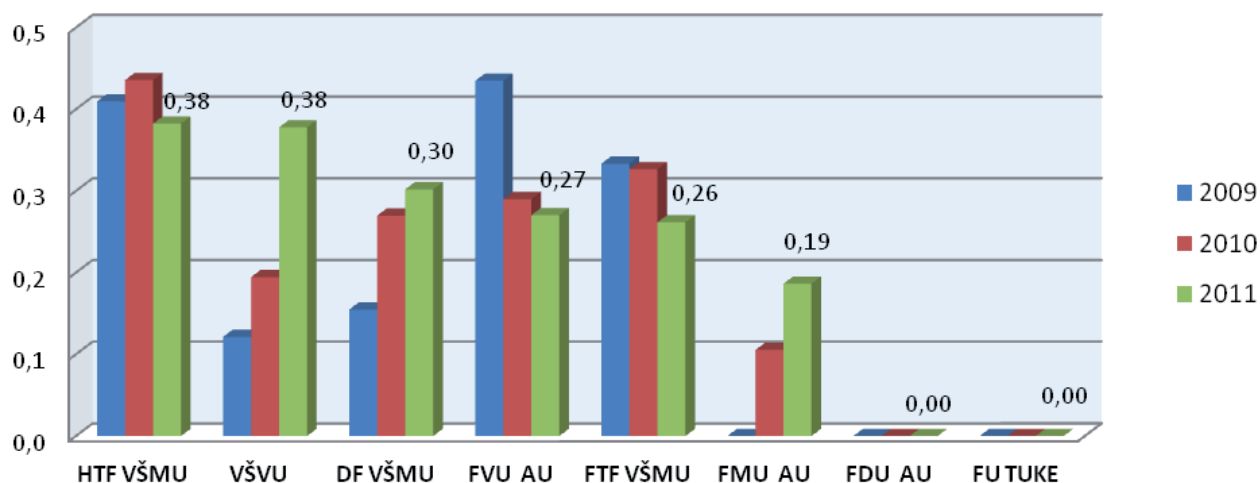

VV6 - Pomer počtu denných doktorandov k počtu denných študentov
I. a II. stupňa v roku 2011

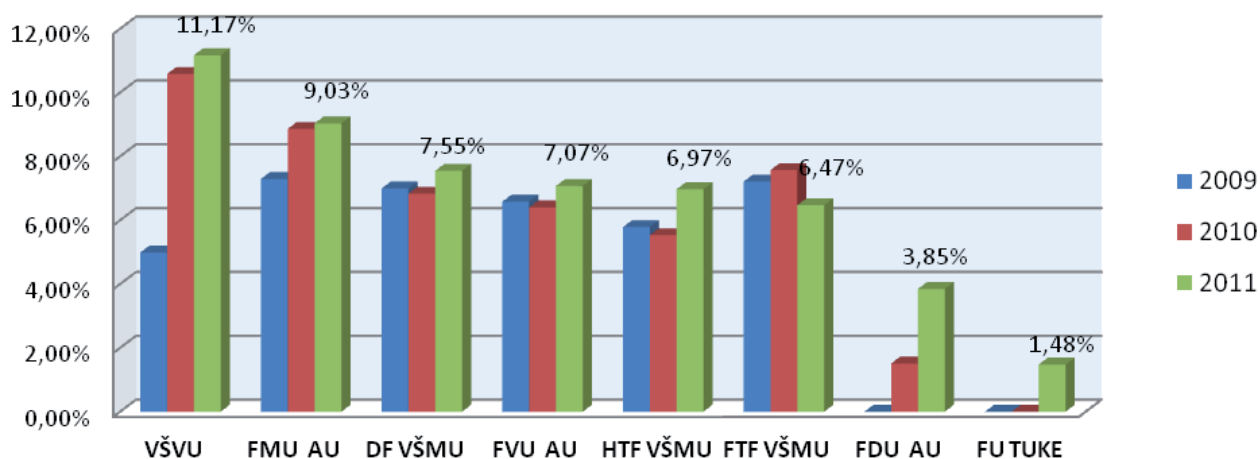

VV7 - Suma grantov KEGA, VEGA a APVV v EUR na tvorivého pracovníka v roku 2011

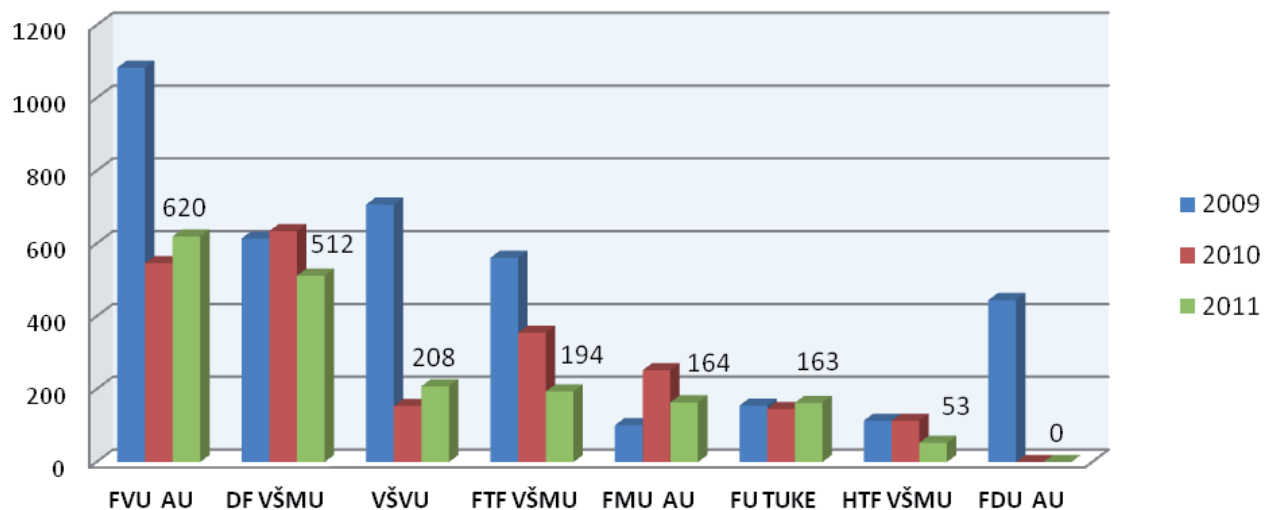

VV10 - Celková suma grantov v EUR na tvorivého pracovníka v roku 2011

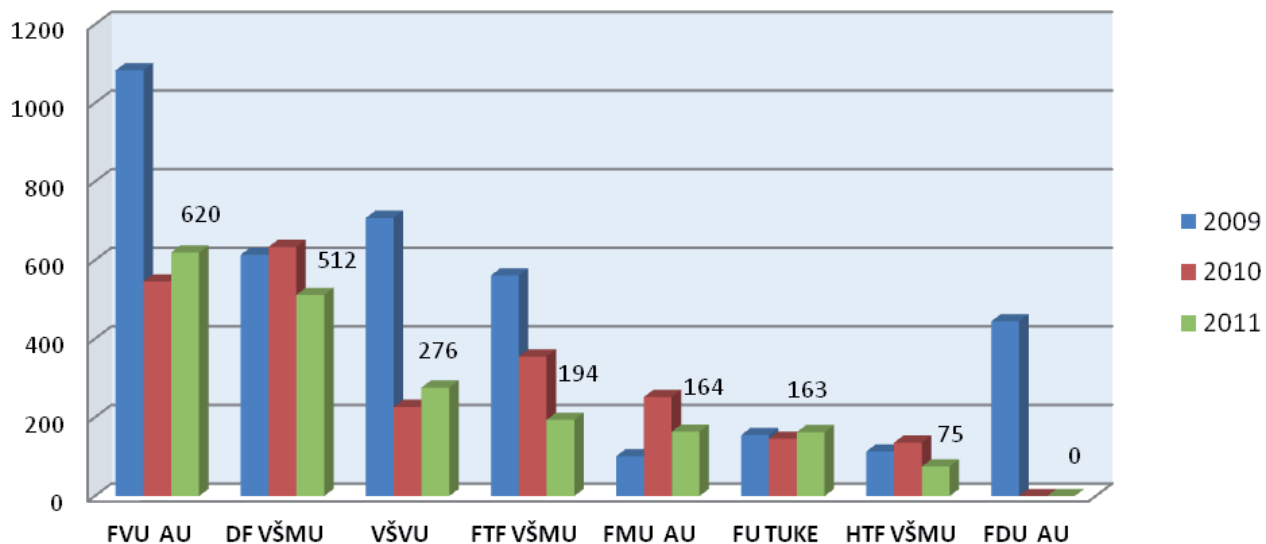

2.11 Skupina TEOLOG

SV1 - Počet študentov na učiteľa v roku 2011

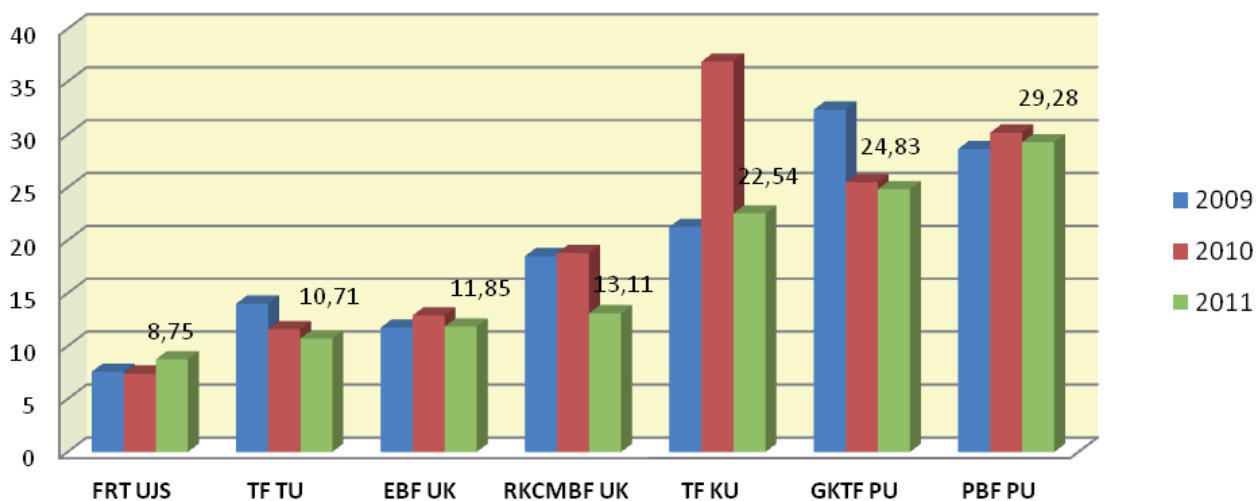

SV2 - Počet študentov na profesora a docenta v roku 2011

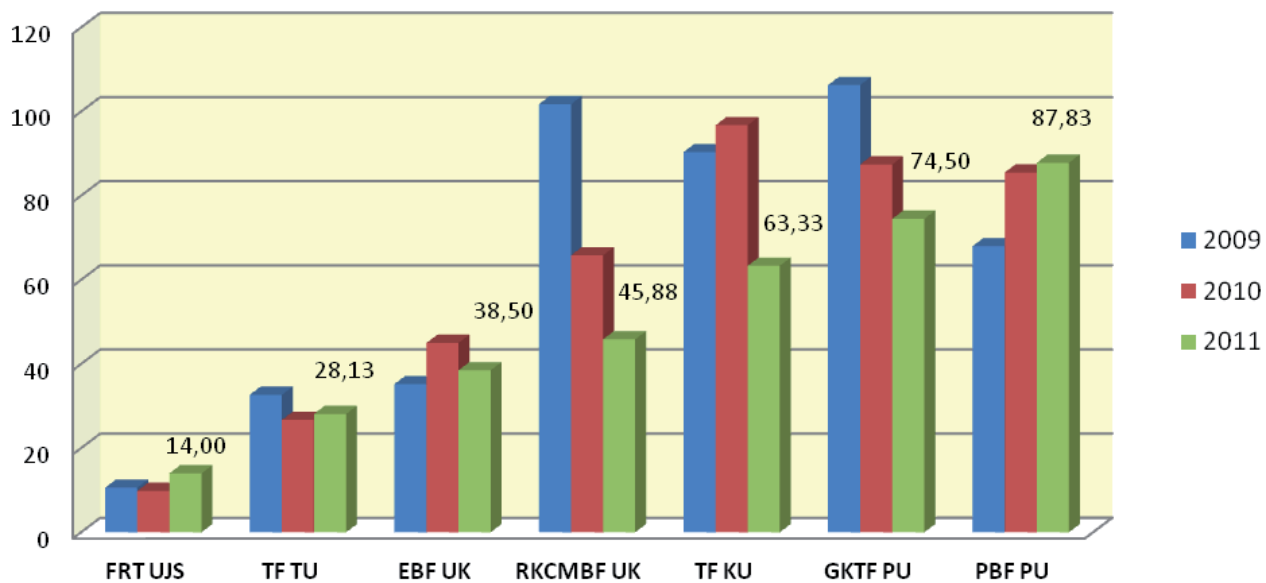

SV3 - Podiel učiteľov s PhD. na všetkých učiteľoch v roku 2011

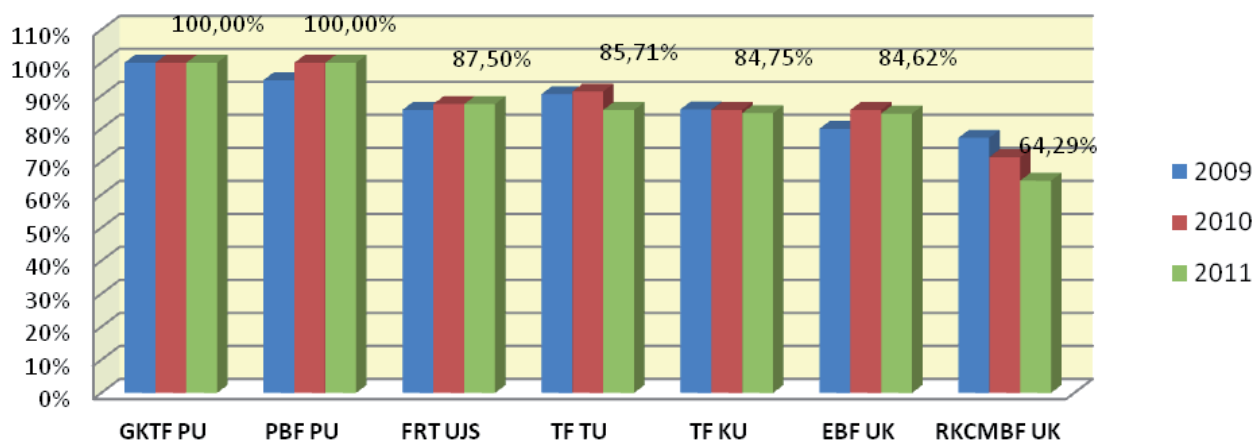

SV4 - Podiel profesorov a docentov na všetkých učiteľoch v roku 2011

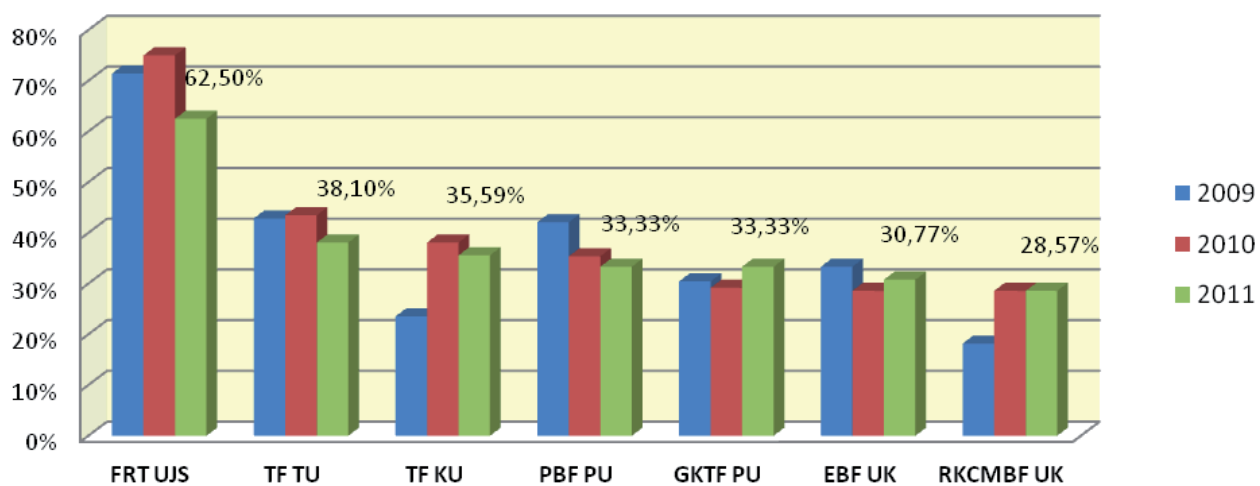

SV6 - Pomer počtu prihlásených na štúdium k plánu v roku 2011

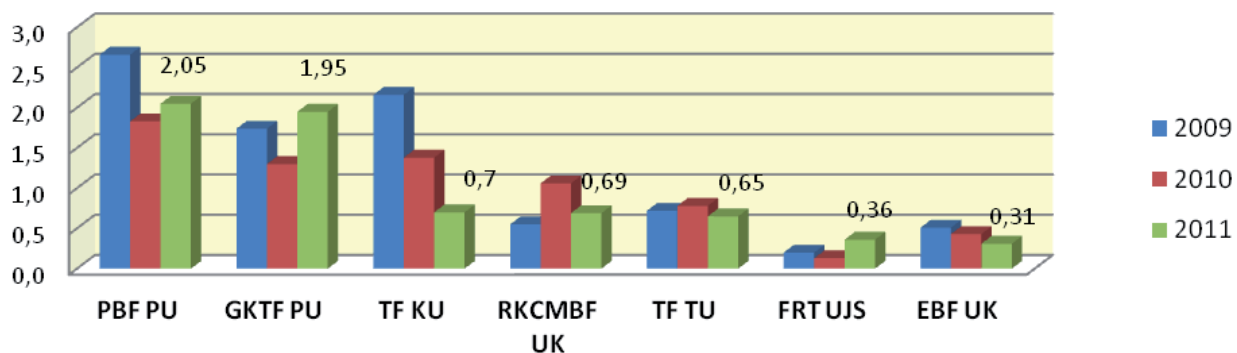

SV7 - Pomer počtu zapísaných študentov k počtu prijatých v roku 2011

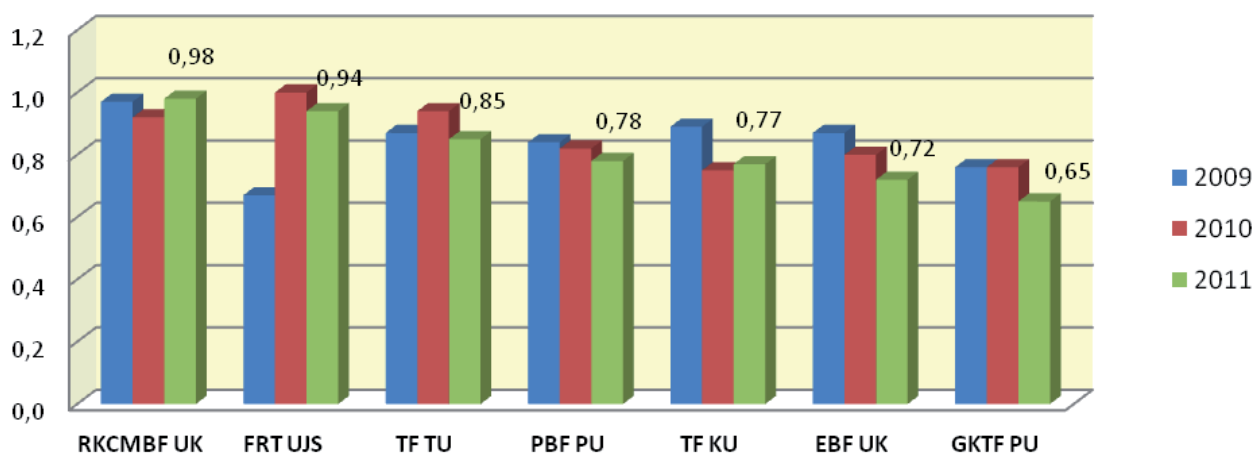

SV8 - Podiel zahraničných študentov denného štúdia v roku 2011

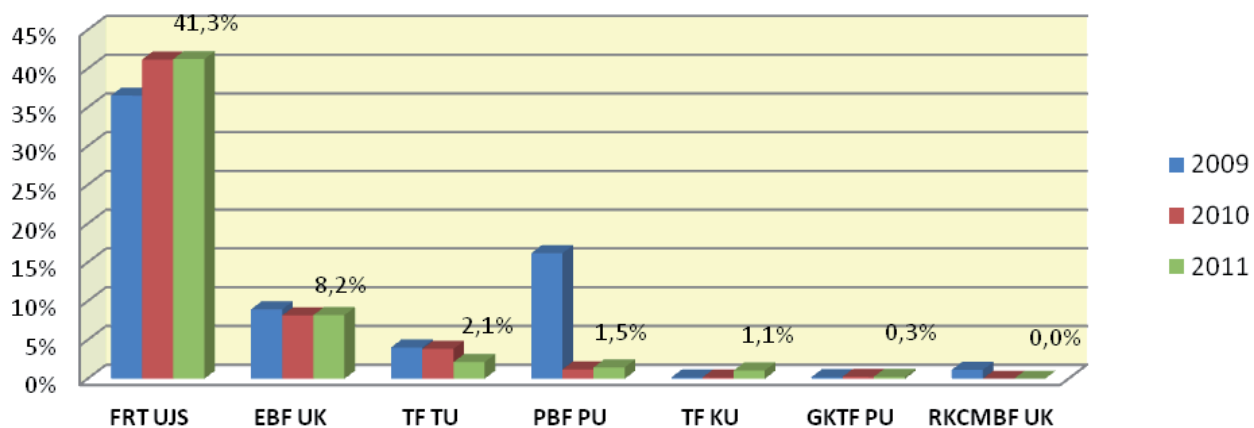

SV9 - Podiel študentov denného štúdia vyslaných do zahraničia v roku 2011

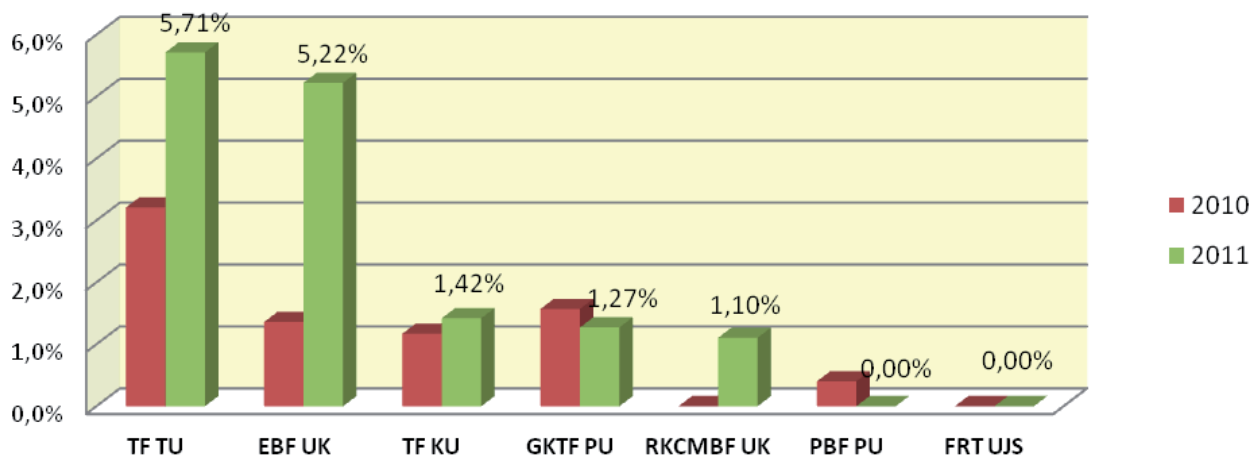

SV10 - Podiel nezamestnaných absolventov na všetkých absolventoch z roku 2011 (údaje k februáru 2012)

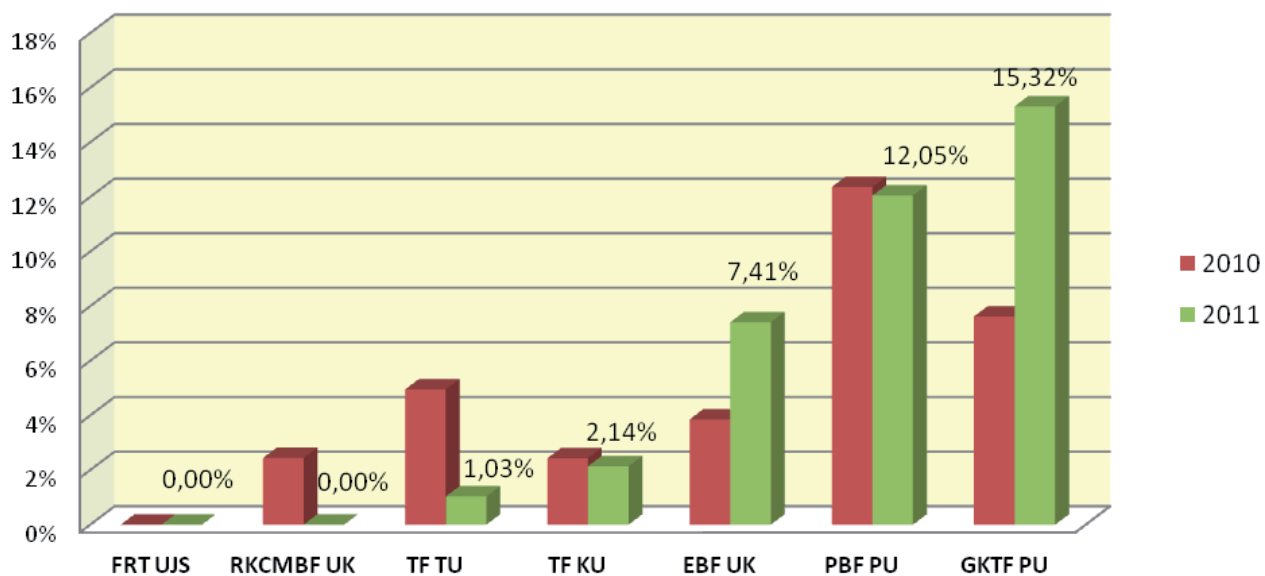

VV1 - Body za publikačnú činnosť na tvorivého pracovníka

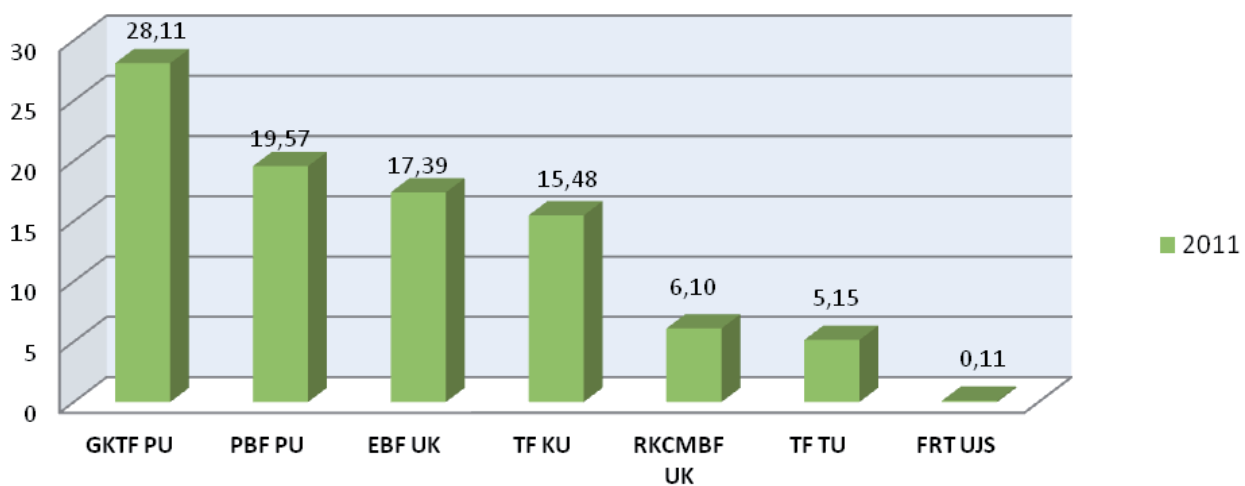

VV2 - Body za citácie na tvorivého pracovníka

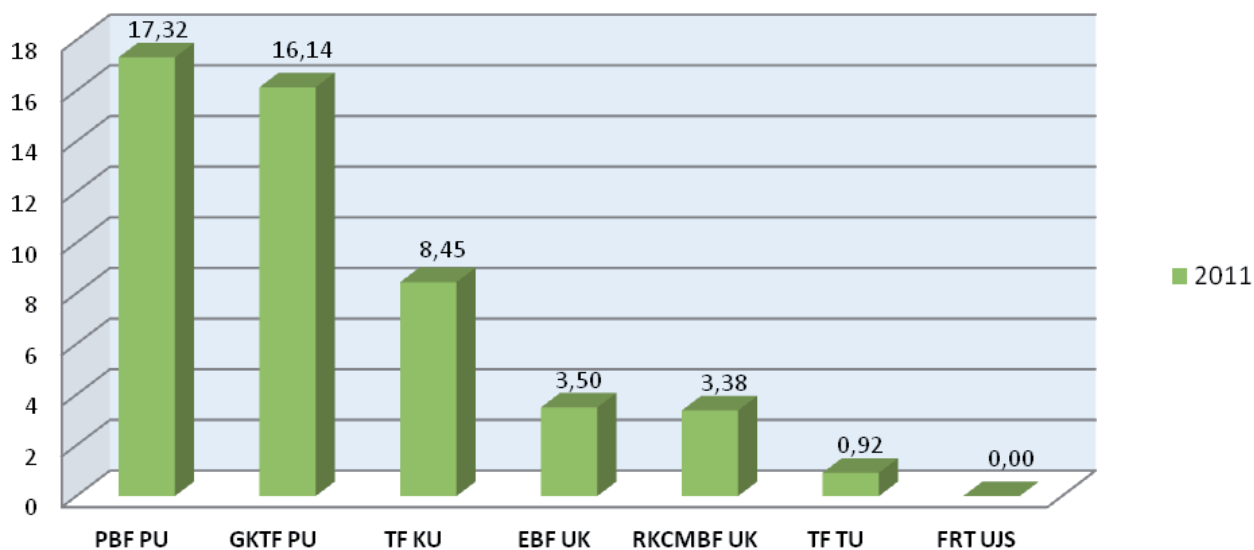

VV2a - Body za priemerný počet citácií na publikáciu

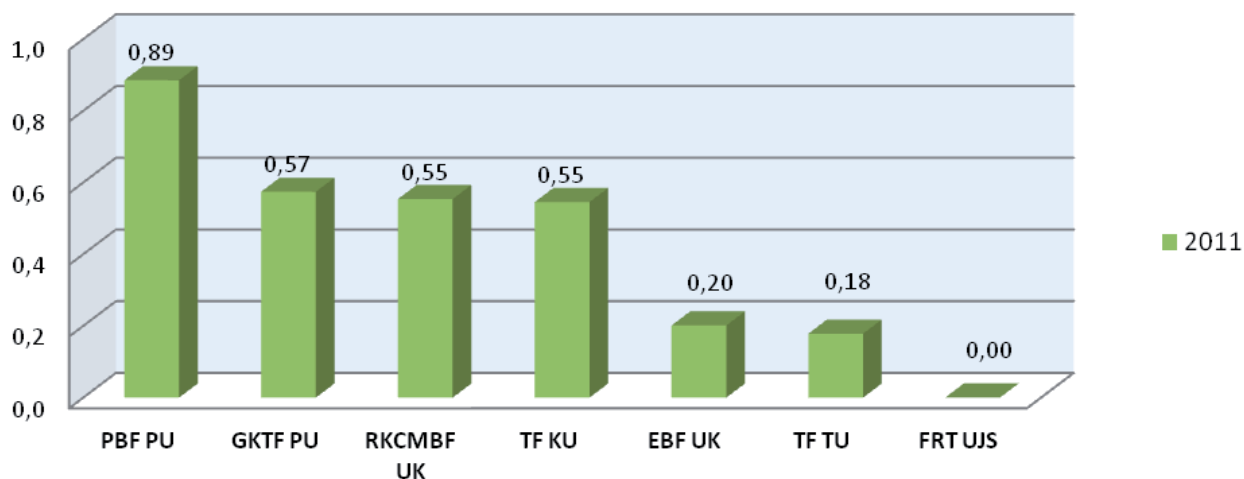

VV4a - Pomer počtu absolventov doktorandského štúdia (priemer 2009-2011) k počtu študentov 1. ročníka doktorandského štúdia (priemer 2006-2008)

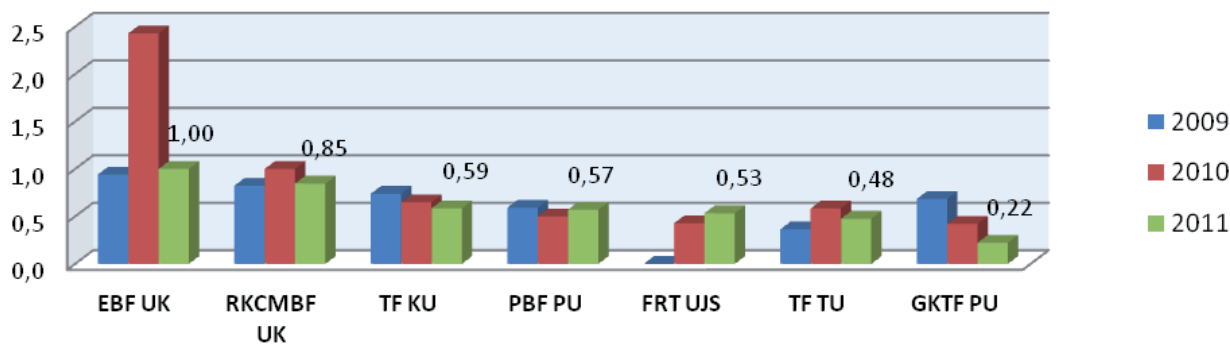

VV4b - Body za publikačnú činnosť na jedného doktoranda

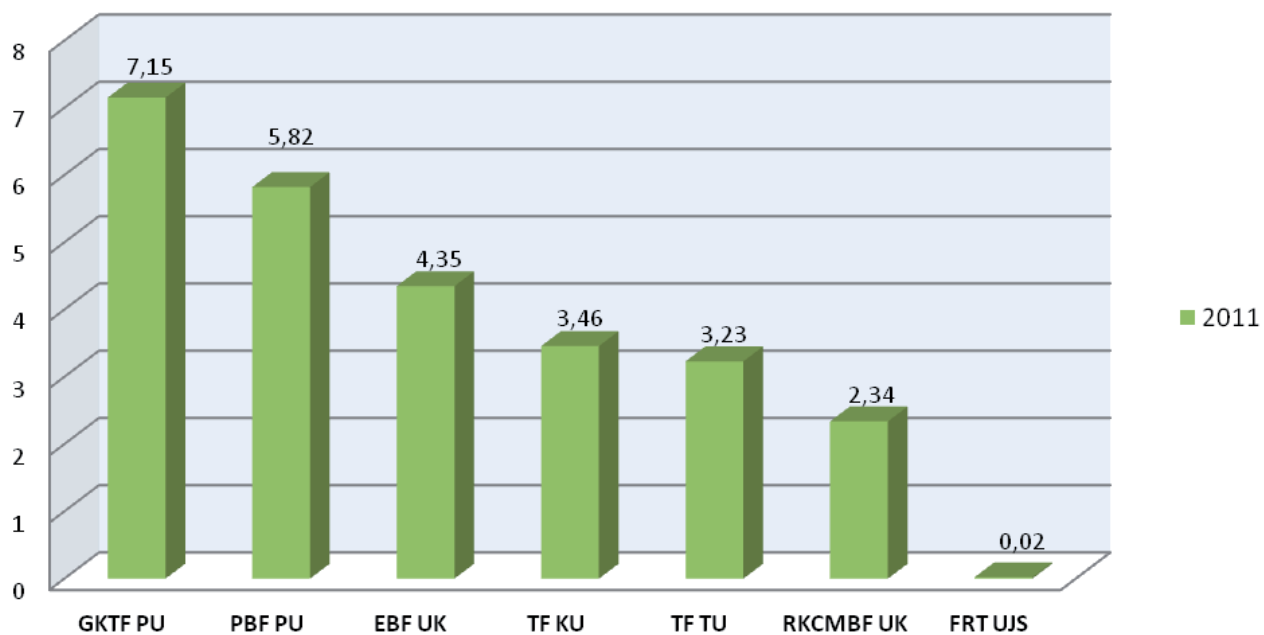

VV4c - Body za citácie na jedného doktoranda

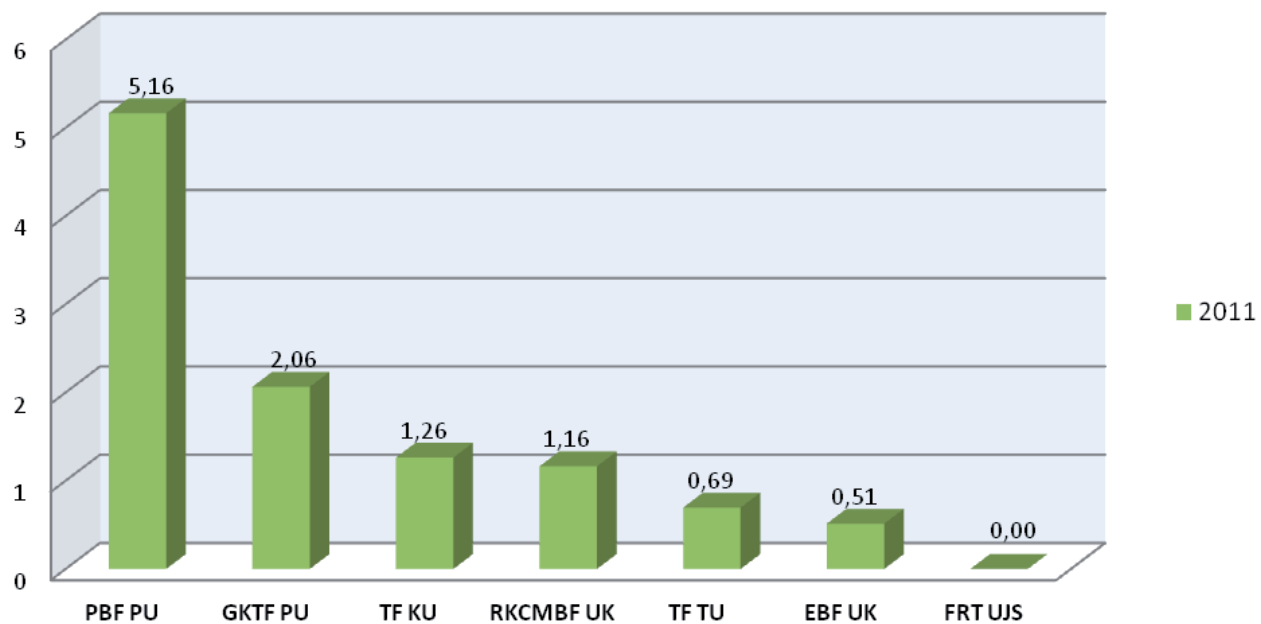

VV5 - Pomer počtu doktorandov - absolventov k počtu profesorov a docentov
(priemer 2009-2011)

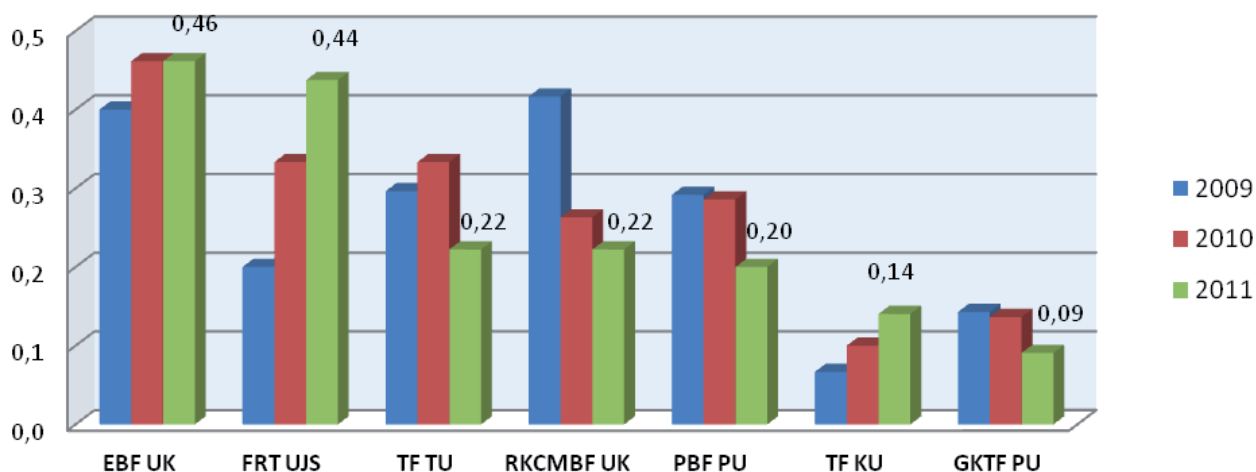

VV6 - Pomer počtu denných doktorandov k počtu denných študentov
I. a II. stupňa v roku 2011

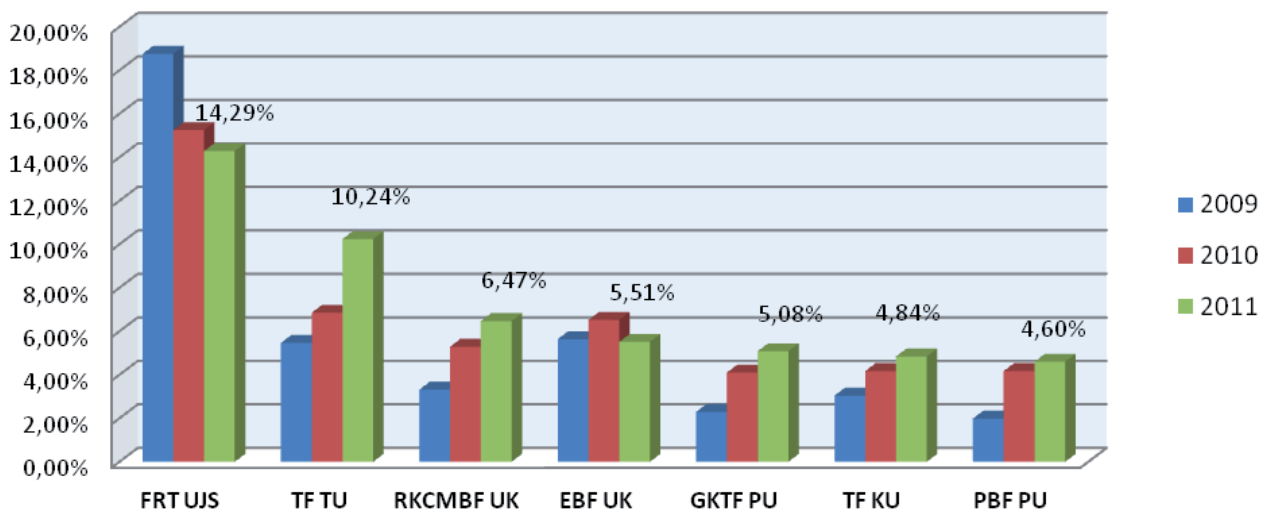

VV7 - Suma grantov KEGA, VEGA a APVV v EUR na tvorivého pracovníka v roku 2011

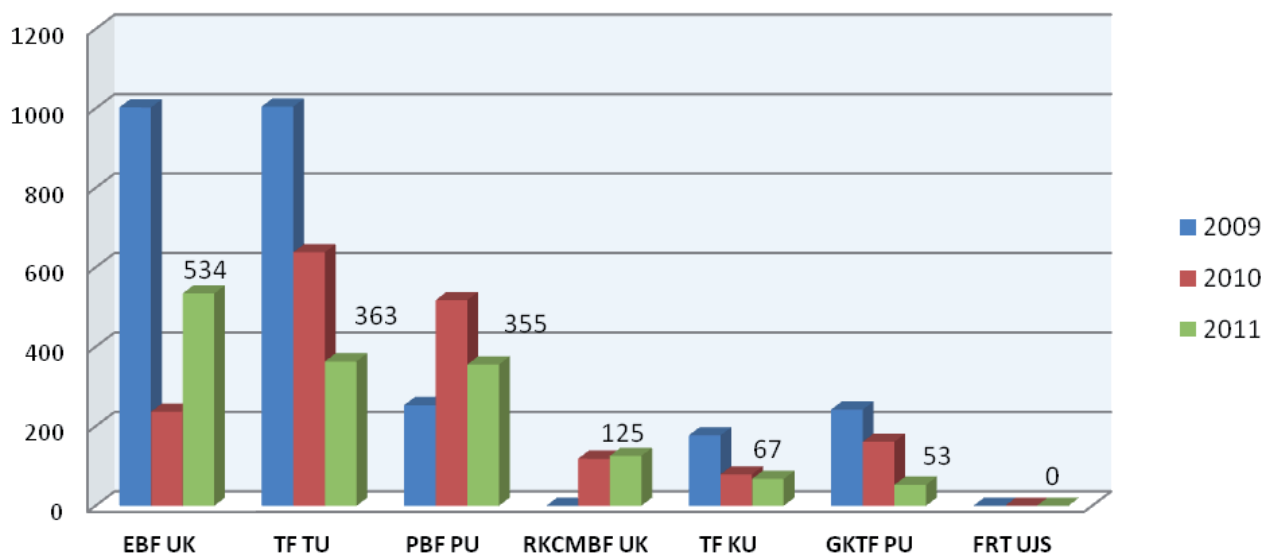

VV10 - Celková suma grantov v EUR na tvorivého pracovníka v roku 2011

